

Общество с ограниченной ответственностью
“РЕДСКАЙ ДРАФТ”

г. Москва, Хорошевское шоссе, д.35/2, оф.3 ИНН 7714490579

a.kornev@redskyarch.ru



Проект

ALICANTE 400

Адрес: 143002, МО, Одинцовский район, с. акулово, ул. Новая, д.120, стр.1, офис 59



Москва 2023г.

Общество с ограниченной ответственностью
“РЕДСКАЙ ДРАФТ”

г. Москва, Хорошевское шоссе, д.35/2, оф.3 ИНН 7714490579

a.kornev@redskyarch.ru



Проект

ALICANTE 400

Адрес: 143002, МО, Одинцовский район, с. акулово, ул. Новая, д.120, стр.1, офис 59

Заказчик: ООО “ДорХан – Торговый Дом”

Генеральный директор:
Главный архитектор:

Корнев А.А.
Корнева Е.В.

Москва 2023г.

Ведомость рабочих чертежей основного комплекта

Лист	Наименование	Примечание
01.1	Общие данные. Ведомость листов	
01.2	Общие данные. Спецификация дверей. Спецификация окон	
01.3	Общие данные. Спецификация розеток и выключателей	
02	Монтажный план 1-го этажа	
03	Монтажный план 2-го этажа	
04	План кровли	
05	Маркировочный план 1-го этажа	
06	Маркировочный план 2-го этажа	
07	План с расстановкой мебели 1-го этажа	
08	План с расстановкой мебели 2-го этажа	
09	План полов 1-го этажа	
10	План полов 2-го этажа	
11	План привязки сантехники 1-го этажа	
12	План привязки сантехники 2-го этажа	
13	План потолков с привязкой осветительных приборов 1-го этажа	
14	План потолков с привязкой осветительных приборов 2-го этажа	
15	Схема включения осветительных приборов 1-го этажа	
16	Схема включения осветительных приборов 2-го этажа	
17	План привязки выключателей 1-го этажа	
18	План привязки выключателей 2-го этажа	
19	План привязки розеток 1-го этажа	
20	План привязки розеток 2-го этажа	
21	Развертка пом.8	
22	Развертка пом.10	
23	Развертка пом.20	
24	Развертка пом.23	
25	Развертка пом.27	
26	Фасад 1А-3	
27	Фасад 3-1А	
28	Фасад Ж-А	
29	Фасад А-Ж	
30	Визуализация 1	

Ведомость рабочих чертежей основного комплекта

Лист	Наименование	Примечание
31	Визуализация 2	
32	Визуализация 3	
33	Визуализация 4	
34	Визуализация 5	
35	Визуализация 6	

Общая ведомость разделов

№	Шифр	Раздел
1	DOORHAN EFFECT AP	Рабочие чертежи архитектурных решений
2	DOORHAN EFFECT OB	Кондиционирование и вентиляция
3	DOORHAN EFFECT O	Отопление
4	DOORHAN EFFECT ВuK	Системы водоснабжения и канализации
5	DOORHAN EFFECT ЭОМ	Силовое электрооборудование и электроосвещение
6	DOORHAN EFFECT ВМЗ	Внешняя молниезащита и заземление
7	DOORHAN EFFECT СС	Системы связи

ТЭП

Площадь застройки	Общая полезная площадь	Этажность	Высота надземной части (от ч.п.)
S, м ²	S, м ²	шт	H, м
249,5	383,6	2	8,050

DOORHAN EFFECT AP

ООО "ДорХан - Торговый Дом"
Адрес: 143002, МО, Одинцовский район, с. акулово, ул. Новая, д.120, стр.1.

Изм.	Кол.уч.	Лист	№ док.	Подп.	Дата	ALICANTE 400.	Стадия	Лист	Листов
ГАП			Корнева Е.В.				Общие данные. Ведомость листов	П	01.1
Архитектор			Шимко О.В.						
Визуализатор			Глазков И.Б.						
							ООО "Ред Скай Драфт"		

Спецификация дверей (1 : 50)

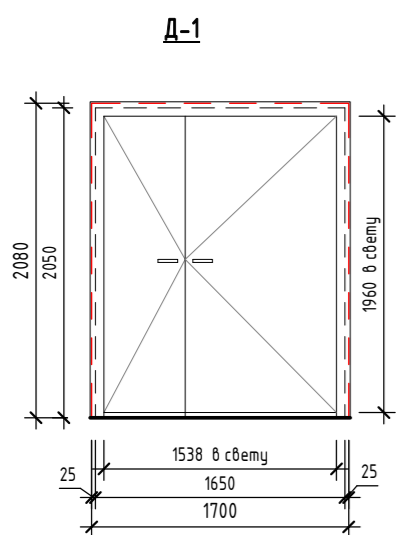

- Примечания:
 1. Входная;
 2. Полупортальная дверь;
 3. Правое открывание;
 4. Из ассортимента DoogHan.

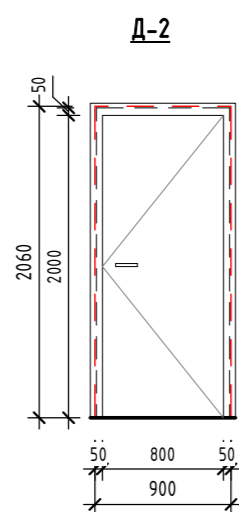

- Примечания:
 1. Правое открывание;
 2. Глухая;
 3. Межкомнатная дверь Profil Doors 11PE;
 4. Наличник с двух сторон;
 5. Фурнитура без резарезки под цилиндр.

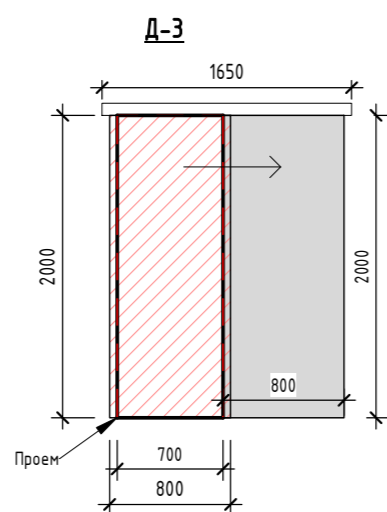

- Примечания:
 1. Одностворчатая дверь-купе;
 2. Полотно Profil Doors 11PE;
 3. Установка перед проемом;
 4. Верх дверного проёма необходимо усилить;
 5. Фурнитура: встроенные ручки, отсутствует замок.

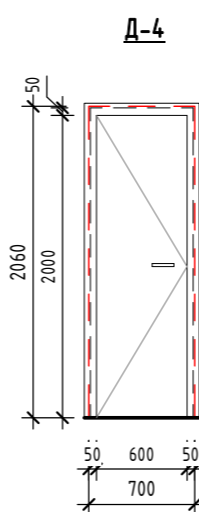
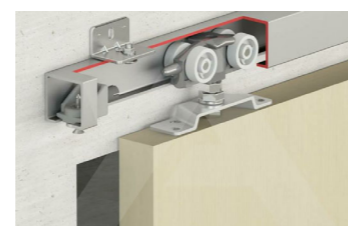

- Примечания:
 1. Левое открывание;
 2. Глухая;
 3. Межкомнатная дверь Profil Doors 11PE;
 4. Наличник с двух сторон;
 5. Фурнитура под цилиндр.

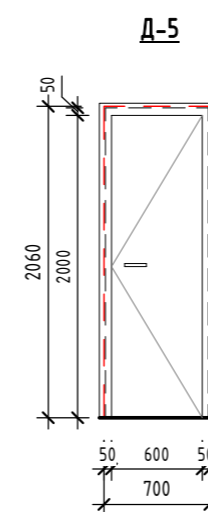

- Примечания:
 1. Правое открывание;
 2. Глухая;
 3. Межкомнатная дверь Profil Doors 11PE;
 4. Наличник с двух сторон;
 5. Фурнитура под сантехническую завертку.

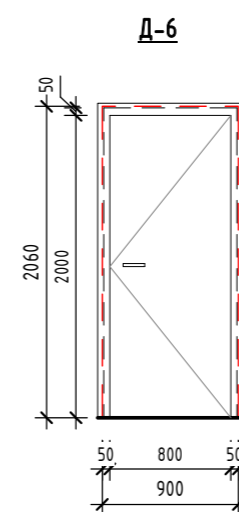

- Примечания:
 1. Правое открывание;
 2. Глухая;
 3. Наличник с двух сторон;
 4. Фурнитура под цилиндр;
 5. Дверь из дома в гараж;
 6. Из ассортимента DoogHan.

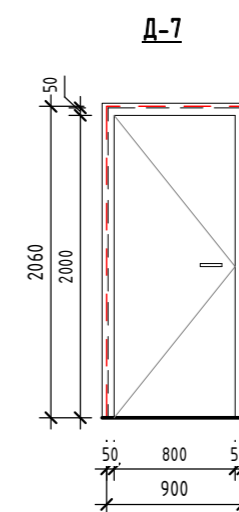

- Примечания:
 1. Левое открывание;
 2. Глухая;
 3. Наличник с двух сторон;
 4. Фурнитура под цилиндр;
 5. Дверь в котельную;
 6. Из ассортимента DoogHan.

Поз.	Размер проема	Кол.
1	1700 x 2080 (h)	1
2	700 x 2000 (h)	1
3	900 x 2060 (h)	1
4	700 x 2060 (h)	1
5	700 x 2060 (h)	1
6	800 x 2100 (h)	1
7	900 x 2060 (h)	1
8	700 x 2000 (h)	1
9	800 x 2060 (h)	1
10	900 x 2060 (h)	1
11	900 x 2060 (h)	1
12	900 x 2060 (h)	1
13	900 x 2060 (h)	1
		13

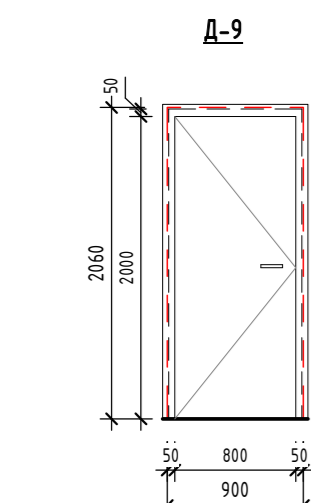

- Примечания:
 1. Левое открывание;
 2. Глухая;
 3. Межкомнатная дверь Profil Doors 11PE;
 4. Наличник с двух сторон;
 5. Фурнитура под цилиндр.

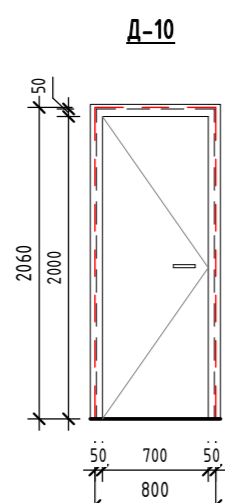

- Примечания:
 1. Левое открывание;
 2. Глухая;
 3. Межкомнатная дверь Profil Doors 11PE;
 4. Наличник с двух сторон;
 5. Фурнитура под сантехническую завертку.

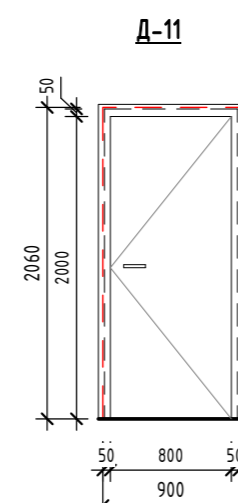

- Примечания:
 1. Правое открывание;
 2. Глухая;
 3. Межкомнатная дверь Profil Doors 11PE;
 4. Наличник с двух сторон;
 5. Фурнитура под цилиндр.

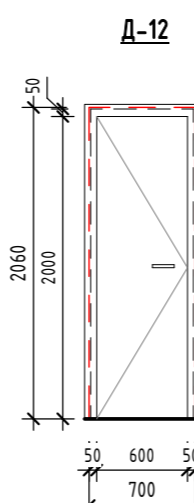

- Примечания:
 1. Левое открывание;
 2. Глухая;
 3. Межкомнатная дверь Profil Doors 11PE;
 4. Наличник с двух сторон;
 5. Фурнитура под сантехническую завертку.

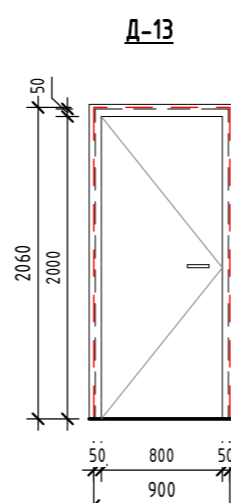

- Примечания:
 1. Левое открывание;
 2. Глухая;
 3. Межкомнатная дверь Profil Doors 11PE;
 4. Наличник с двух сторон;
 5. Фурнитура под сантехническую завертку.

Марка	Ширина	Высота	Открывание	Кол.	Замок	Описание
1	1650	2050	Правое	1	Входной	Входная, полупортальная дверь. Из ассортимента DoogHan.
2	880	2050	Правое	1	нет	Межкомнатная дверь Profil Doors 11PE
3	800	2000	Правое	3	нет	Одностворчатая дверь-купе. Полотно Profil Doors 11PE
4	680	2050	Левое	3	цилиндр	Межкомнатная дверь Profil Doors 11PE
5	680	2050	Правое	2	WC	Межкомнатная дверь Profil Doors 11PE
6	880	2050	Правое	2	цилиндр	Дверь из дома в гараж. Из ассортимента DoogHan
7	880	2050	Левое	2	цилиндр	Дверь в котельную. Из ассортимента DoogHan
8	780	2090	Левое	1	нет	Дверь балконная. См. схему остекления
9	880	2050	Левое	2	цилиндр	Межкомнатная дверь Profil Doors 11PE
10	780	2050	Левое	1	WC	Межкомнатная дверь Profil Doors 11PE
11	880	2050	Правое	3	цилиндр	Межкомнатная дверь Profil Doors 11PE
12	680	2050	Левое	1	WC	Межкомнатная дверь Profil Doors 11PE
13	880	2050	Левое	1	WC	Межкомнатная дверь Profil Doors 11PE
14	780	2090	Правое	1	нет	Дверь балконная. См. схему остекления
				24		

Поз.	Размер проема	Кол.
14	900 x 2060 (h)	1
15	700 x 2060 (h)	1
16	700 x 2060 (h)	1
17	900 x 2060 (h)	1
18	900 x 2060 (h)	1
19	700 x 2000 (h)	1
20	900 x 2060 (h)	1
21	900 x 2060 (h)	1
22	800 x 2100 (h)	1
23	700 x 2060 (h)	1
24	700 x 2060 (h)	1
		11

- Примечания:
 1. Двери показаны условно;
 2. Размеры даны по строительному проему;
 3. Фасад двери показан со стороны открывания;
 4. Смотреть совместно с монтажным планом;

Спецификация окон (1 : 50)

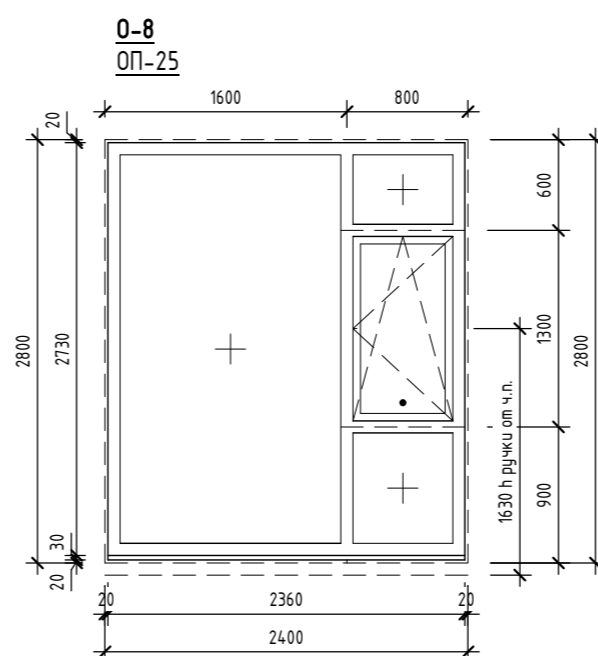
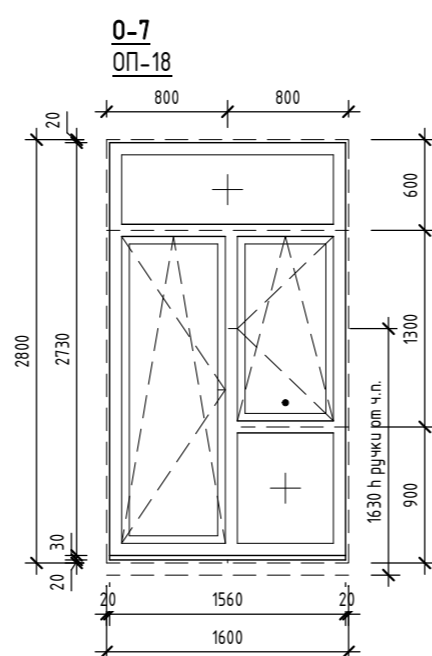
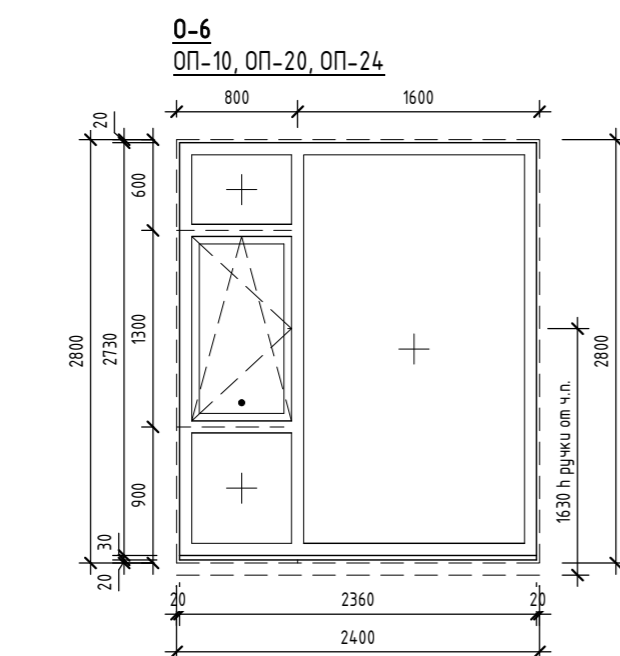
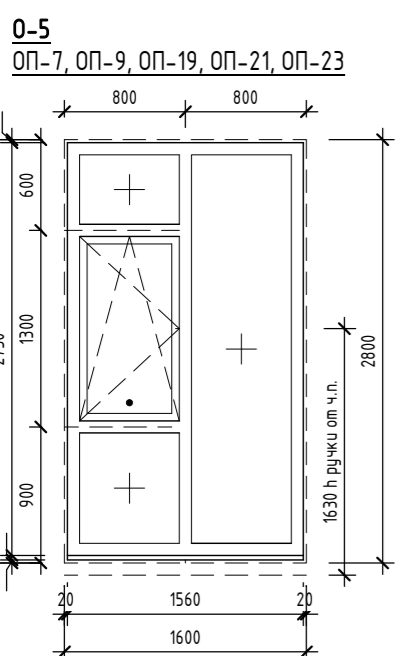
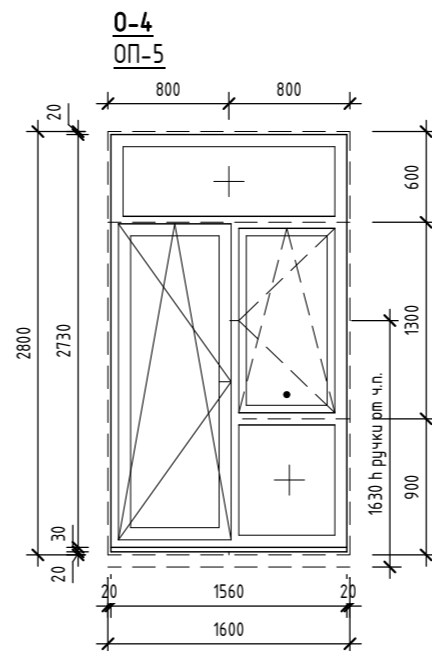
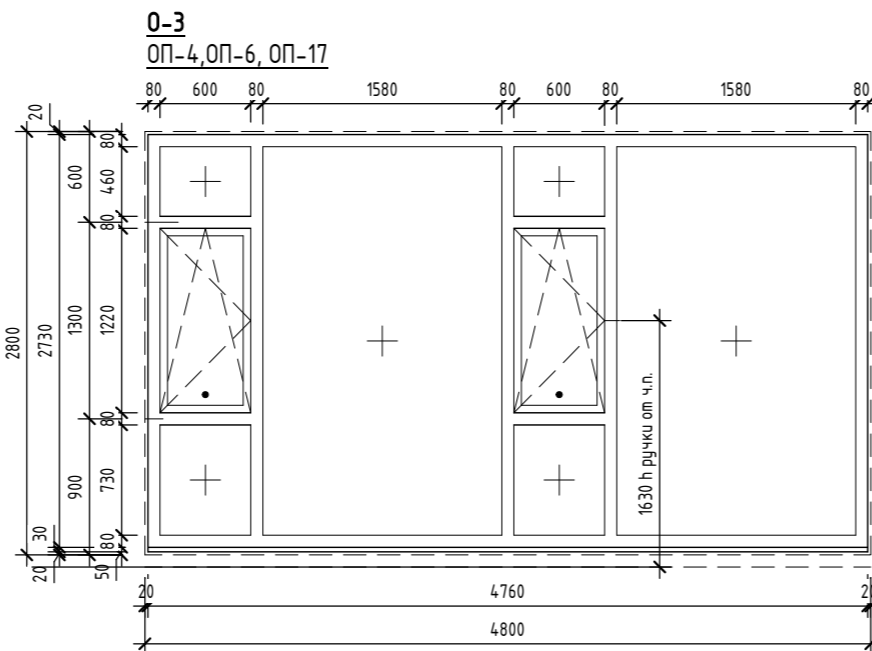
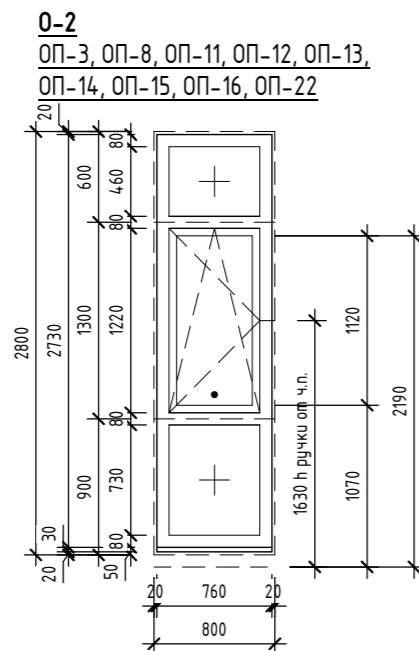
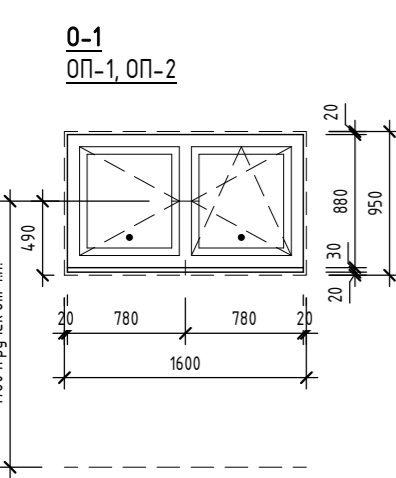

- Примечания:
 1. Окна показаны условно;
 2. Схема окон показана со стороны фасадов;
 3. Профиль окрашен по RAL с двух сторон (RAL 7016);
 4. Двойной стеклопакет;
 5. Фурнитура в цвет профилей (RAL 7016);
 6. Места установки москитных сеток обозначены • ;
 7. Окна стандартного исполнения, без импостов.

Марка	Высота	Ширина	Кол-во
O-1	950	1600	2
O-2	2800	800	9
O-3	2800	4800	3
O-4	2800	1600	1
O-5	2800	1600	5
O-6	2800	2400	3
O-7	2800	1600	1
O-8	2800	2400	1
			25

Согласовано
 Согласовано
 Взам. инв. №
 Подп. и дата
 Инв. № подл.

DOORHAN EFFECT AP				
000"ДорХан - Торговый Дом" Адрес: 143002, МО, Одинцовский район, с. акулово, ул. Новая, д.120, стр.1.				
Изм.	Кол.уч.	Лист	№док.	Подп.
ГАП	Корнева Е.В.			
Архитектор	Шимко О.В.			
ALICANTE 400.			Лист	Листов
Общие данные. Спецификация дверей. Спецификация окон			П	01.2
000 "Ред Скай Драфт"				

Монтажный план 1-го этажа (1:50)

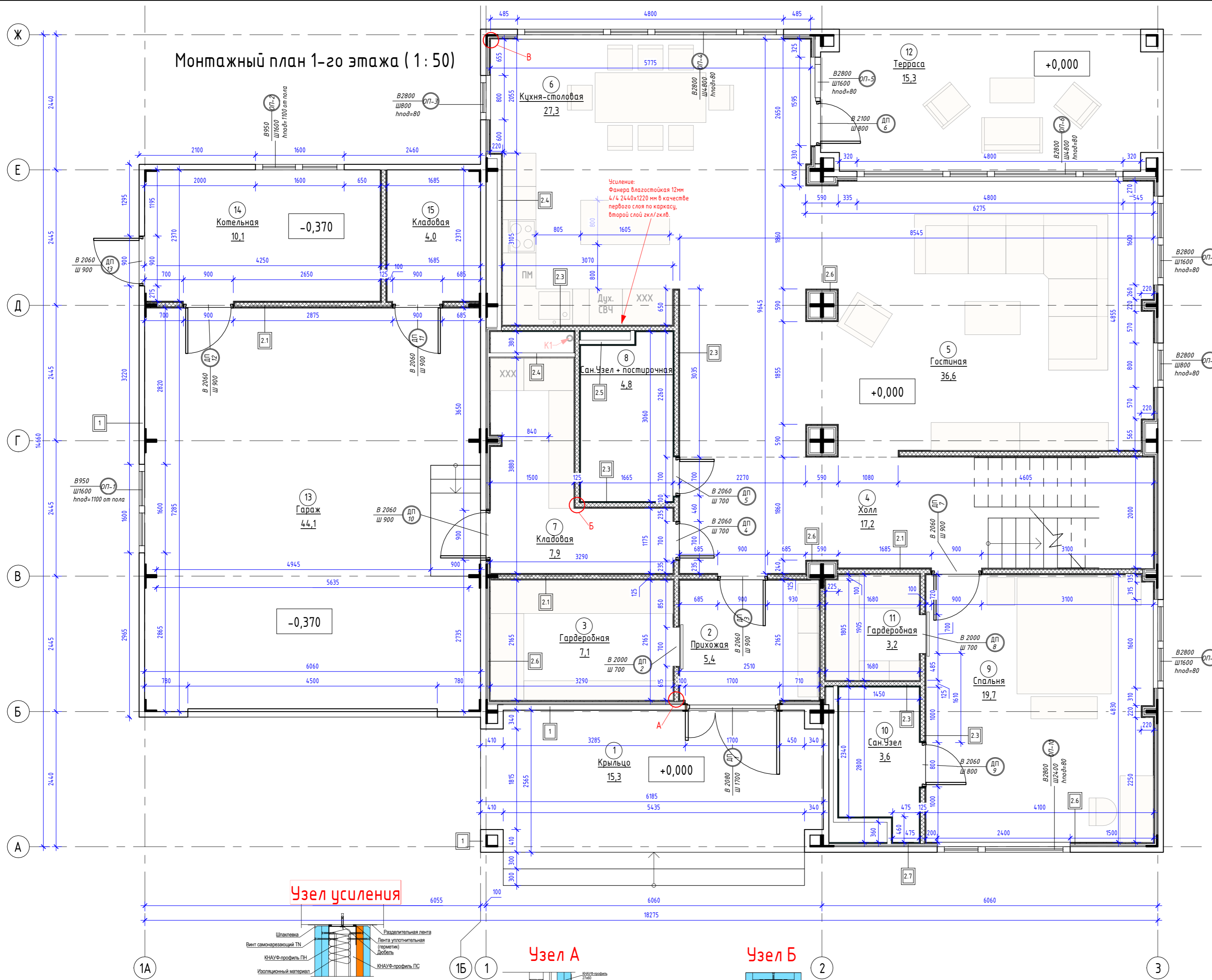

Номер помещения	Наименование	Площадь, м²
1	Крыльцо	15,3
2	Прихожая	5,4
3	Гардеробная	7,1
4	Холл	17,2
5	Гостиная	36,6
6	Кухня-столовая	27,3
7	Кладовая	7,9
8	Сан.Узел + постирочная	4,8
9	Спальня	19,7
10	Сан.Узел	3,6
11	Гардеробная	3,2
12	Терраса	15,3
13	Гараж	44,1
14	Котельная	10,1
15	Кладовая	4,0
Общий итог		221,7

Поз.	Размер проема	Кол.
1	1700 x 2080 (h)	1
2	700 x 2000 (h)	1
3	900 x 2060 (h)	1
4	700 x 2060 (h)	1
5	700 x 2060 (h)	1
6	800 x 2100 (h)	1
7	900 x 2060 (h)	1
8	700 x 2000 (h)	1
9	800 x 2060 (h)	1
10	900 x 2060 (h)	1
11	900 x 2060 (h)	1
12	900 x 2060 (h)	1
13	900 x 2060 (h)	1
Итого		13

Марка	Высота	Ширина	Отм. низа	Отм. верха
ОП-1	950	1600	+0,730	+1,680
ОП-2	950	1600	+0,730	+1,680
ОП-3	2800	800	+0,080	+2,880
ОП-4	2800	4800	+0,080	+2,880
ОП-5	2800	1600	+0,080	+2,880
ОП-6	2800	4800	+0,080	+2,880
ОП-7	2800	1600	+0,080	+2,880
ОП-8	2800	800	+0,080	+2,880
ОП-9	2800	1600	+0,080	+2,880
ОП-10	2800	2400	+0,080	+2,880

Примечание для усиления:
 1. Усиление выполнить в местах размещения подвесной мебели (кухня), расположения радиаторов, кондиционеров, раковин, подвесного котла, водонагревателя, бачка унитаза и коммуникаций в шахте. Использовать: Фанера влагостойкая 12мм 4/4 2440x1220 мм в качестве первого слоя по каркасу, второй слой гкл/гкль.

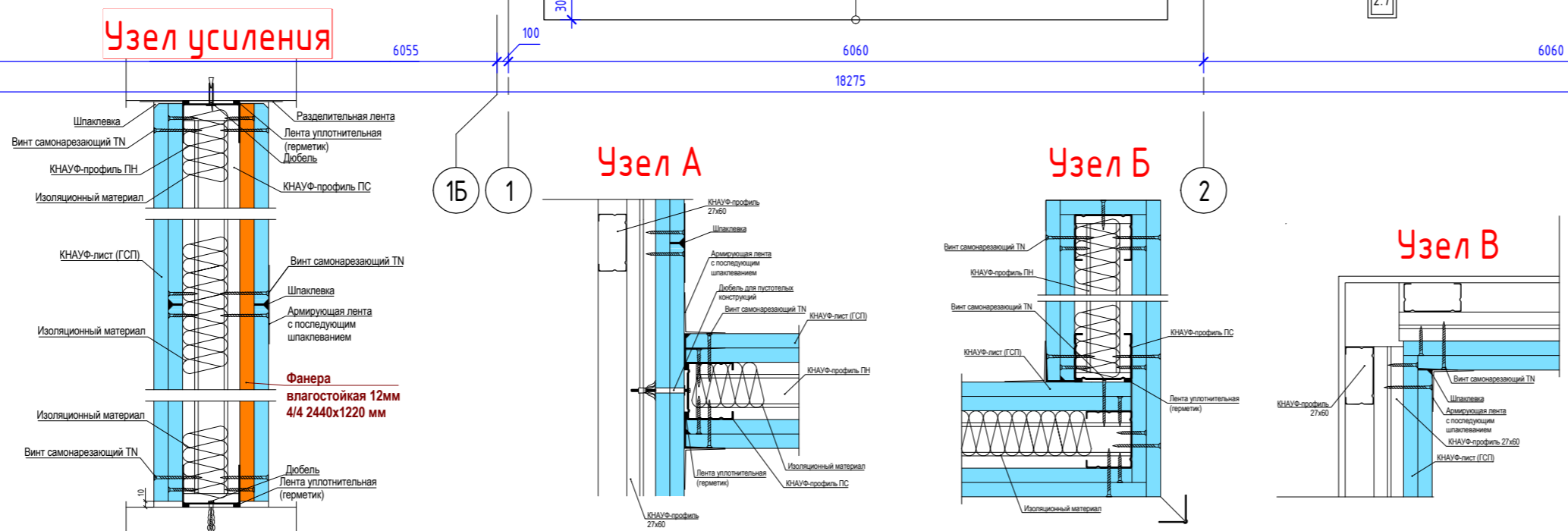

DOORHAN EFFECT AP			
000"ДорХан - Торговый Дом"			
Адрес: 143002, МО, Одинцовский район, с. акулово, ул. Новая, д.120, стр.1.			
Изм.	Кол.чл.	Лист	№док.
ГАП	Корнева Е.В.	Подп.	Дата
Архитектор	Маколкин А.Е.	Лист	Листов
Архитектор	Шимко О.В.	П	02
Визуализатор	Глазков И.Б.		
Монтажный план 1-го этажа		000 "Ред Скай Драфт"	

Монтажный план 2-го этажа (1:50)

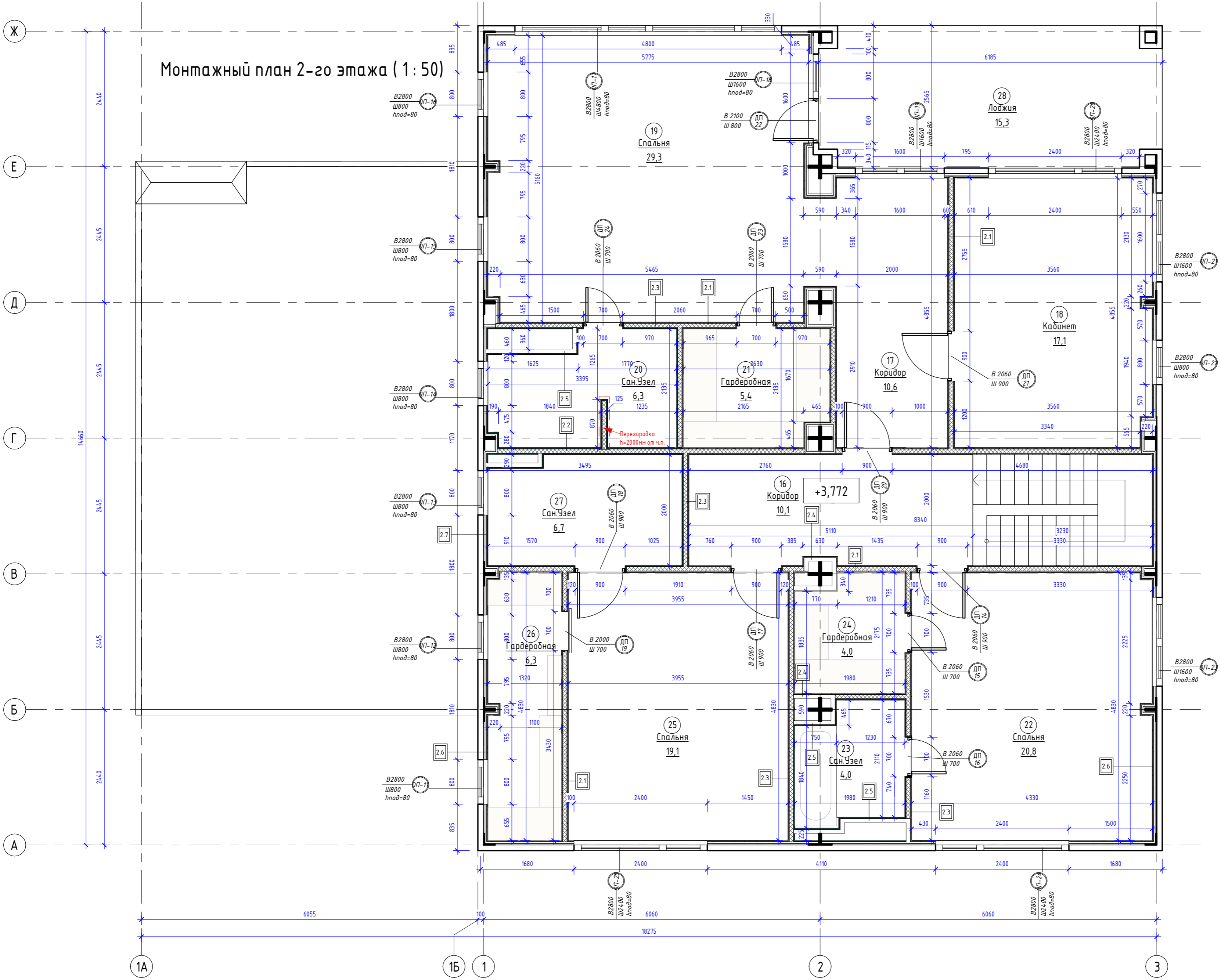

Номер помещения	Наименование	Площадь, м ²
16	Коридор	10,1
17	Коридор	10,6
18	Кабинет	17,1
19	Спальня	29,3
20	Сан.Узел	6,3
21	Гардеробная	5,4
22	Спальня	20,8
23	Сан.Узел	4,0
24	Гардеробная	4,0
25	Спальня	19,1
26	Гардеробная	6,3
27	Сан.Узел	6,7
28	Лоджия	15,3
Общий итог		155,2

Поз.	Размер проема	Кол.
14	900 x 2060 (h)	1
15	700 x 2060 (h)	1
16	700 x 2060 (h)	1
17	900 x 2060 (h)	1
18	900 x 2060 (h)	1
19	700 x 2000 (h)	1
20	900 x 2060 (h)	1
21	900 x 2060 (h)	1
22	800 x 2100 (h)	1
23	700 x 2060 (h)	1
24	700 x 2060 (h)	1
Итого		11

Марка	Высота	Ширина	Отм. низа	Отм. верха
ОП-11	2800	800	+3,850	+6,650
ОП-12	2800	800	+3,850	+6,650
ОП-13	2800	800	+3,850	+6,650
ОП-14	2800	800	+3,850	+6,650
ОП-15	2800	800	+3,850	+6,650
ОП-16	2800	800	+3,850	+6,650
ОП-17	2800	4800	+3,850	+6,650
ОП-18	2800	1600	+3,850	+6,650
ОП-19	2800	1600	+3,850	+6,650
ОП-20	2800	2400	+3,850	+6,650
ОП-21	2800	1600	+3,850	+6,650
ОП-22	2800	800	+3,850	+6,650
ОП-23	2800	1600	+3,850	+6,650
ОП-24	2800	2400	+3,850	+6,650
ОП-25	2800	2400	+3,850	+6,650

Условные обозначения стен и перегородок:

- 1 - Стеновая PIR панель DoorHan - отделка фасада
- 2.1 - Перегородка ГКЛ КНАУФ С-112 на металлическом каркасе 75x50 мм. Обшивка ГКЛ листами с двух сторон в два слоя (общая толщина 125 мм)
- 2.2 - Перегородка ГКЛВ КНАУФ С-112 на металлическом каркасе 75x50 мм. Обшивка ГКЛВ листами с двух сторон в два слоя (общая толщина 125 мм)
- 2.3 - Перегородка ГКЛ/ГКЛВ КНАУФ С-112 на металлическом каркасе 75x50 мм. Обшивка ГКЛ/ГКЛВ листами с двух сторон в два слоя (общая толщина 125 мм)
- 2.4 - Перегородка ГКЛ КНАУФ С-112 на металлическом каркасе 75x50 мм. Обшивка ГКЛ листами с одной стороны в два слоя (общая толщина 100 мм)
- 2.5 - Перегородка ГКЛВ КНАУФ С-112 на металлическом каркасе 75x50 мм. Обшивка ГКЛВ листами с одной стороны в два слоя (общая толщина 100 мм)
- 2.6 - Обшивка ГКЛ КНАУФ на двойном металлическом каркасе 27x60 мм. Обшивка ГКЛ листами с одной стороны в два слоя (общая толщина 81 мм)
- 2.7 - Обшивка ГКЛВ КНАУФ на двойном металлическом каркасе 27x60 мм. Обшивка ГКЛВ листами с одной стороны в два слоя (общая толщина 81 мм)

DOORHAN EFFECT AP				
000"ДорХан - Торговый Дом"				
Адрес: 143002, МО, Одинцовский район, с. акулово, ул. Новая, д.120, стр.1.				
Изм.	Кол.уч.	Лист	№ док.	Подп.
ГАП		Корнева Е.В.		
Архитектор		Маколкин А.Е.		
Архитектор		Шимко О.В.		
Визуализатор		Глазков И.Б.		
Монтажный план 2-го этажа			ALICANTE 400.	03
			ООО "Ред Скай Драфт"	

План кровли (1 : 50)

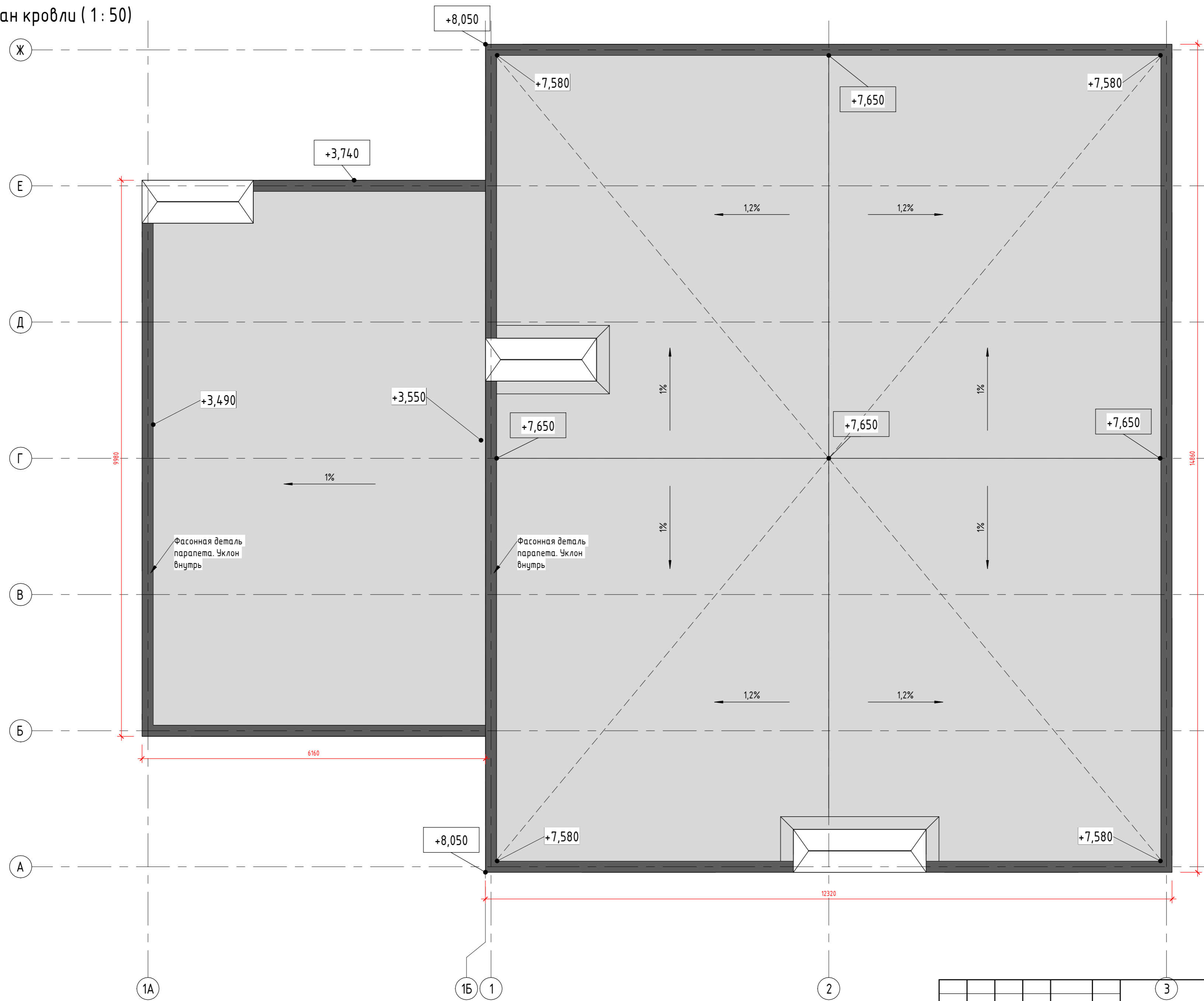

Площадь кровли = 235м²
 Длина парапета (фасонной детали) = 88мм

Согласовано	
Согласовано	
Инв. № подл.	Взам. инв. №
Подп. и дата	

					DOORHAN EFFECT AP					
					ООО "ДорХан - Торговый Дом"					
					Адрес: 143002, МО, Одинцовский район, с. акулубо, ул. Новая, д.120, стр.1.					
Изм.	Кол.уч.	Лист	№ док.	Подп.	Дата	ALICANTE 400.	Стадия	Лист	Листов	
ГАП							План кровли	П	04	
Архитектор								000 "Ред Скай Драфт"		
Визуализатор										

Маркировочный план 1-го этажа (1:50)

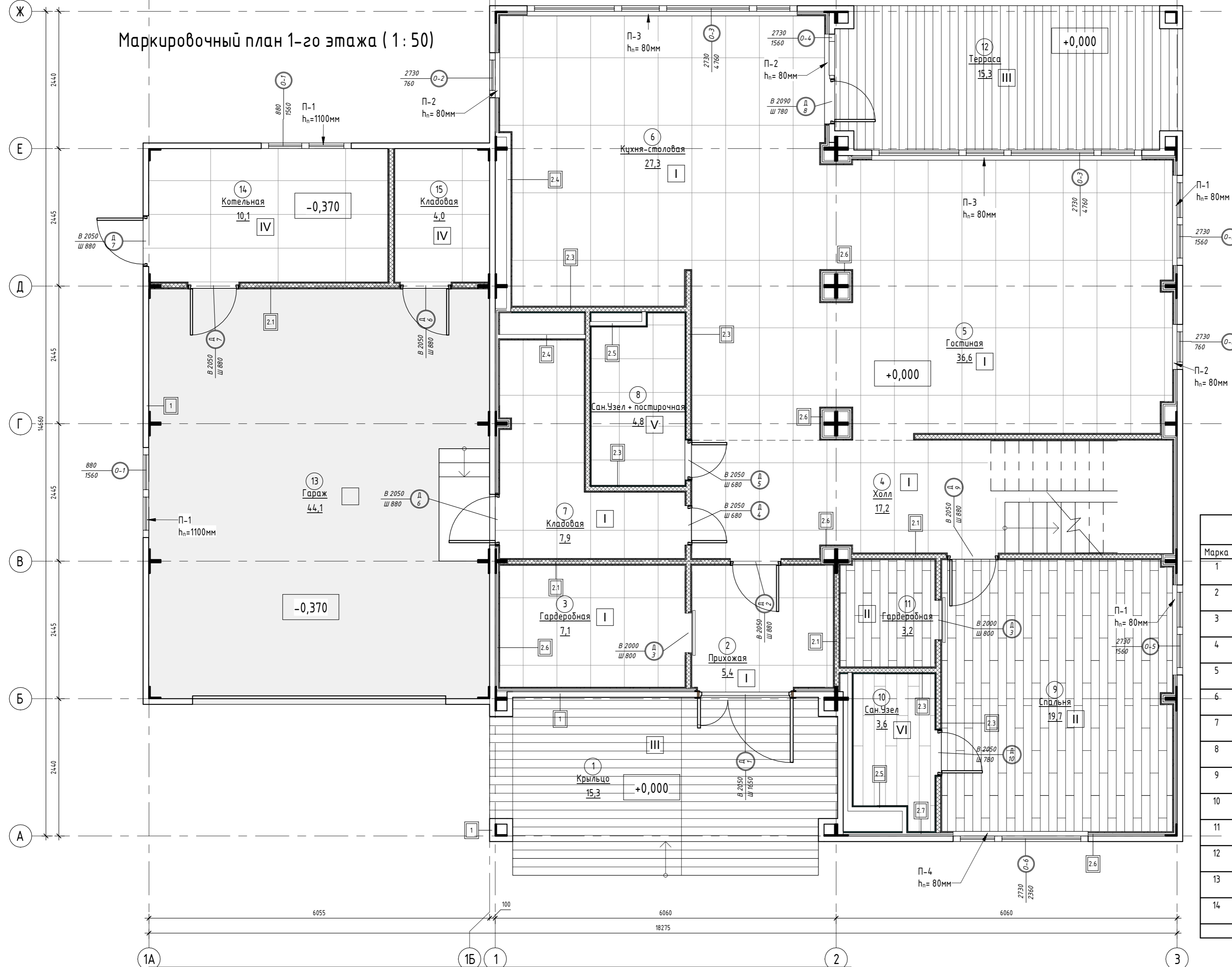

Экспликация помещений 1-го этажа

Номер помещения	Наименование	Площадь, м²
1	Крыльцо	15,3
2	Прихожая	5,4
3	Гардеробная	7,1
4	Холл	17,2
5	Гостиная	36,6
6	Кухня-столовая	27,3
7	Кладовая	7,9
8	Сан.Узел + постирочная	4,8
9	Спальня	19,7
10	Сан.Узел	3,6
11	Гардеробная	3,2
12	Терраса	15,3
13	Гараж	44,1
14	Котельная	10,1
15	Кладовая	4,0
Общий итог		221,7

Ведомость дверей

Марка	Ширина	Высота	Открытие	Кол.	Замок	Описание
1	1650	2050	Правое	1	Входной	Входная, полторная дверь. Из ассортимента DoorHan.
2	880	2050	Правое	1	нет	Межкомнатная дверь Profil Doors 11PE
3	800	2000	Правое	3	нет	Одностворчатая дверь-купе. Полотно Profil Doors 11PE
4	680	2050	Левое	3	цилиндр	Межкомнатная дверь Profil Doors 11PE
5	680	2050	Правое	2	WC	Межкомнатная дверь Profil Doors 11PE
6	880	2050	Правое	2	цилиндр	Дверь из дома в гараж. Из ассортимента DoorHan
7	880	2050	Левое	2	цилиндр	Дверь в котельную. Из ассортимента DoorHan
8	780	2090	Левое	1	нет	Дверь балконная. См. схему остекления
9	880	2050	Левое	2	цилиндр	Межкомнатная дверь Profil Doors 11PE
10	780	2050	Левое	1	WC	Межкомнатная дверь Profil Doors 11PE
11	880	2050	Правое	3	цилиндр	Межкомнатная дверь Profil Doors 11PE
12	680	2050	Левое	1	WC	Межкомнатная дверь Profil Doors 11PE
13	880	2050	Левое	1	WC	Межкомнатная дверь Profil Doors 11PE
14	780	2090	Правое	1	нет	Дверь балконная. См. схему остекления
				24		

Ведомость перегородок с обшивкой ГКЛ/ГКЛВ

Марка	Тип	Площадь, м²
2.1	Перегорodka ГКЛ КНАУФ С-112 на металлическом каркасе 75x50 мм. Обшивка ГКЛ листами с двух сторон в два слоя (общая толщина 125 мм)	208,3
2.2	Перегорodka ГКЛВ КНАУФ С-112 на металлическом каркасе 75x50 мм. Обшивка ГКЛВ листами с двух сторон в два слоя (общая толщина 125 мм)	13,3
2.3	Перегорodka ГКЛ/ГКЛВ КНАУФ С-112 на металлическом каркасе 75x50 мм. Обшивка ГКЛ/ГКЛВ листами с двух сторон в два слоя (общая толщина 125 мм)	103,1
2.4	Перегорodka ГКЛ КНАУФ С-112 на металлическом каркасе 75x50 мм. Обшивка ГКЛ листами с двух сторон в два слоя (общая толщина 125 мм)	28,3
2.5	Перегорodka ГКЛВ КНАУФ С-112 на металлическом каркасе 75x50 мм. Обшивка ГКЛВ листами с одной стороны в два слоя (общая толщина 100 мм)	39,7
2.6	Обшивка ГКЛ КНАУФ на двойном металлическом каркасе 27x60 мм. Обшивка ГКЛ листами с одной стороны в два слоя (общая толщина 81 мм)	259,3
2.7	Обшивка ГКЛ КНАУФ на двойном металлическом каркасе 27x60 мм. Обшивка ГКЛ листами с одной стороны в два слоя (общая толщина 81 мм)	27,0
		678,9

DOORHAN EFFECT AP

000"ДорХан - Торговый Дом"			
Адрес: 143002, МО, Одинцовский район, с. акулово, ул. Новая, д.120, стр.1.			
Изм.	Кол.уч.	Лист	№ док.
ГАП		Корнева Е.В.	
Архитектор		Шимко О.В.	
ALICANTE 400.			Стация
			Лист
			Листов
Маркировочный план 1-го этажа			000 "Ред Скай Драфт"

Маркировочный план 2-го этажа (1 : 50)



Номер помещения	Наименование	Площадь, м ²
16	Коридор	10,1
17	Коридор	10,6
18	Кабинет	17,1
19	Спальня	29,3
20	Сан.Узел	6,3
21	Гардеробная	5,4
22	Спальня	20,8
23	Сан.Узел	4,0
24	Гардеробная	4,0
25	Спальня	19,1
26	Гардеробная	6,3
27	Сан.Узел	6,7
28	Лоджия	15,3
Общий итог		155,2

Марка	Высота	Ширина	Кол-во
О-1	950	1600	2
О-2	2800	800	9
О-3	2800	4800	3
О-4	2800	1600	1
О-5	2800	1600	5
О-6	2800	2400	3
О-7	2800	1600	1
О-8	2800	2400	1
			25

Марка	Длина	Ширина	Кол-во	Примечание
П-1	1600*	100*	7	Подоконник ПВХ 2000x100 мм цвет белый
П-2	800*	100*	9	Подоконник ПВХ 1000x100 мм цвет белый
П-3	4800*	100*	3	Подоконник ПВХ 3000x100 мм цвет белый x2 + Соединитель для подоконника
П-4	2400*	100*	4	Подоконник ПВХ 3000x100 мм цвет белый
П-5	800*	100*	2	*Подоконник из плитки в соответствии со стилем помещения

- *Размер уточнить по месту
- Итого:
1. Подоконник ПВХ 1000x100 мм цвет белый = 9шт
 2. Подоконник ПВХ 2000x100 мм цвет белый = 7шт
 3. Подоконник ПВХ 3000x100 мм цвет белый = 10шт
 4. Соединитель для подоконника = 3шт
 5. Заглушка для подоконника ПВХ = 23 комплекта.

Наименование материала	Материал: Площадь
Гипсокартонный лист Knauf 2500x1200x12,5 мм	1614,5
Гипсокартонный лист Knauf (Влагостойкий) 2500x1200x12,5 мм	392,6

Наименование материала	Площадь, м2	Объем, м3
Минераловатные плиты 1000x600x50 мм (Плотность 30-40 кг/м ³)	324,7	16,23

DOORHAN EFFECT AP				
000"ДорХан - Торговый Дом"				
Адрес: 143002, МО, Одинцовский район, с. акулово, ул. Новая, д.120, стр.1.				
Изм.	Кол.уч.	Лист	№док.	Подп.
ГАП		Корнева Е.В.		Дата
Архитектор		Шимко О.В.		
ALICANTE 400.				Стация
Маркировочный план 2-го этажа				Лист
				Листов
				П 06
				000 "Ред Скай Драфт"

Примечания к ведомости окон:
 1. Площадь листов ГКЛ/ГКЛВ рассчитана с учетом двухслойной обшивки;
 2. Количество материала дано без учета запаса.

План с расстановкой мебели 1-го этажа (1 : 50)

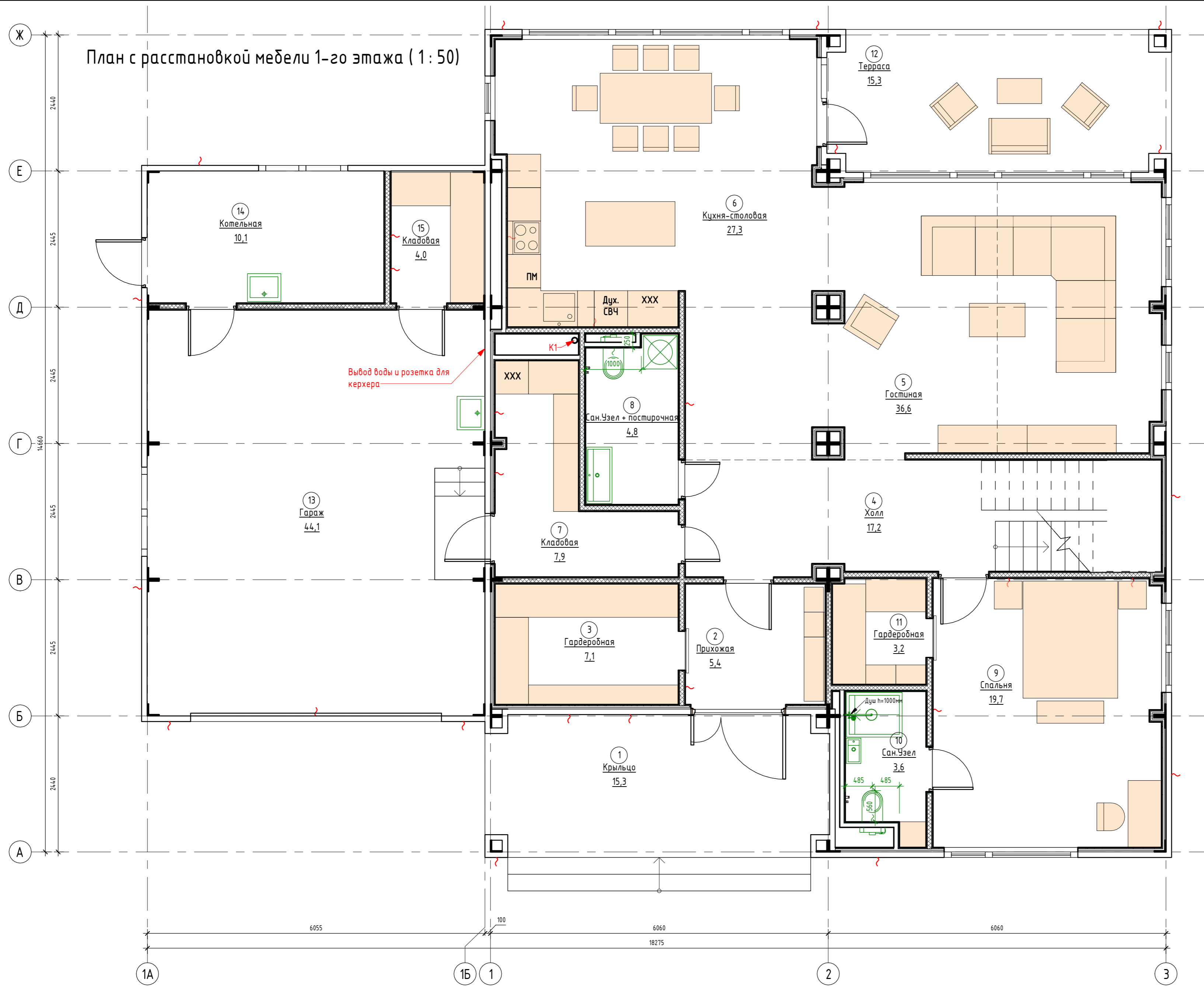

Экспликация помещений 1-го этажа		
Номер помеще-ния	Наименование	Площадь, м²
1	Крыльцо	15,3
2	Прихожая	5,4
3	Гардеробная	7,1
4	Холл	17,2
5	Гостиная	36,6
6	Кухня-столовая	27,3
7	Кладовая	7,9
8	Сан.Узел + постирочная	4,8
9	Спальня	19,7
10	Сан.Узел	3,6
11	Гардеробная	3,2
12	Терраса	15,3
13	Гараж	44,1
14	Котельная	10,1
15	Кладовая	4,0
Общий итог		221,7

Согласовано	
Согласовано	
Взам. инв. №	
Подп. и дата	
Инв. № подл.	

DOORHAN EFFECT AP						
000"ДорХан - Торговый Дом"						
Адрес: 143002, МО, Одинцовский район, с. акулово, ул. Новая, д.120, стр.1.						
Изм.	Кол.уч.	Лист	№док.	Подп.	Дата	
ГАП		Корнева Е.В.				
Архитектор		Маколкин А.Е.				
Архитектор		Шимко О.В.				
Визуализатор		Глазков И.Б.				
ALICANTE 400.				Стандия	Лист	Листов
План с расстановкой мебели 1-го этажа				П	07	
				000 "Ред Скай Драфт"		

План с расстановкой мебели 2-го этажа (1:50)



Экспликация помещений 2-го этажа		
Номер помещения	Наименование	Площадь, м ²
16	Коридор	10,1
17	Коридор	10,6
18	Кабинет	17,1
19	Спальня	29,3
20	Сан.Узел	6,3
21	Гардеробная	5,4
22	Спальня	20,8
23	Сан.Узел	4,0
24	Гардеробная	4,0
25	Спальня	19,1
26	Гардеробная	6,3
27	Сан.Узел	6,7
28	Лоджия	15,3
Общий итог		155,2

Согласовано	
Согласовано	
Инв. № подл.	
Подп. и дата	
Взам. инв. №	

DOORHAN EFFECT AP					
000"ДорХан - Торговый Дом" Адрес: 143002, МО, Одинцовский район, с. акулово, ул. Новая, д.120, стр.1.					
Изм.	Кол.уч.	Лист	№ док.	Подп.	Дата
ГАП		Корнева Е.В.			
Архитектор		Маколкин А.Е.			
Архитектор		Шимко О.В.			
Визуализатор		Глазков И.Б.			
ALICANTE 400.			Стация	Лист	Листов
План с расстановкой мебели 2-го этажа			П	08	
000 "Ред Скай Драфт"					

План полов 1-го этажа (1:50)

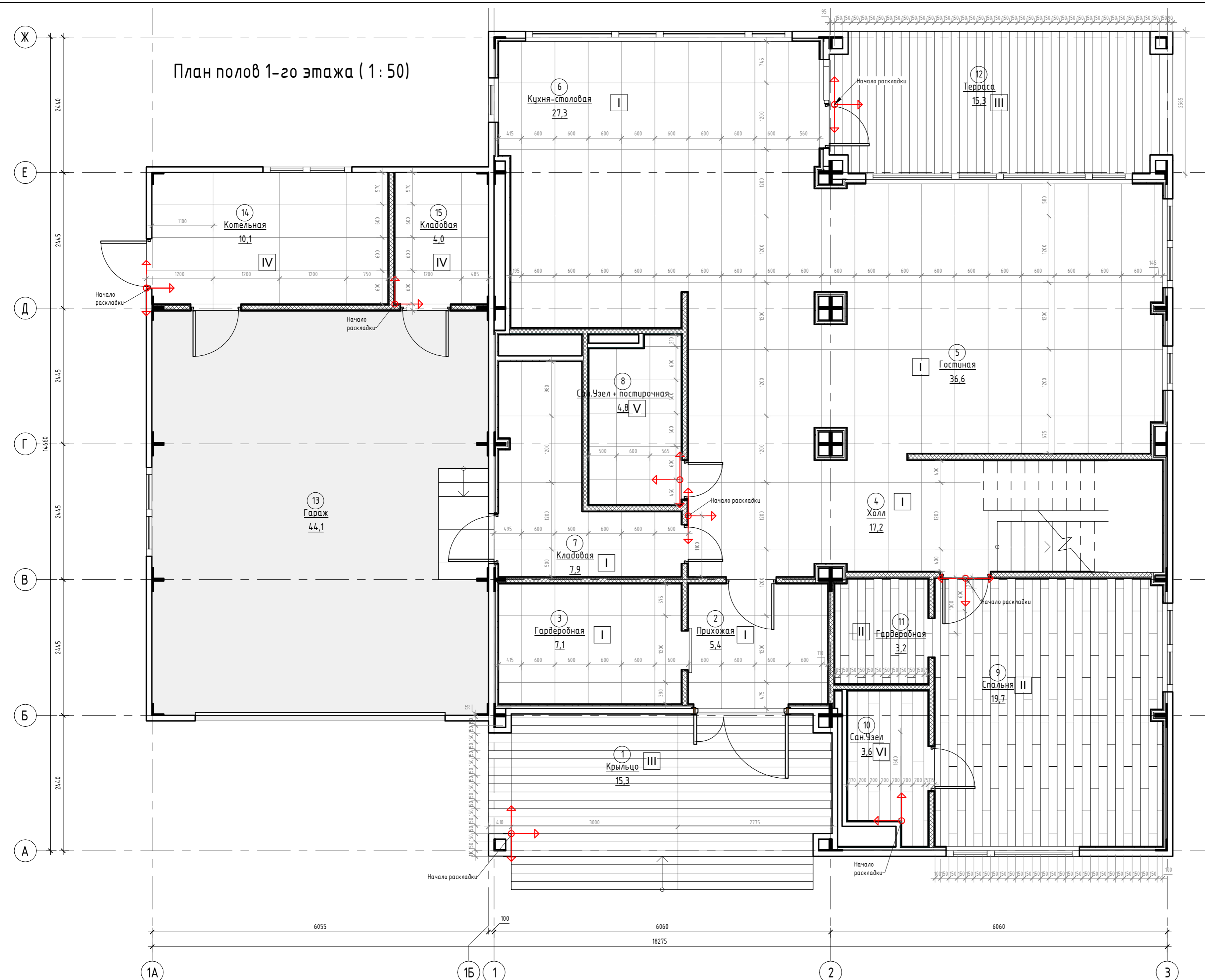

Экспликация помещений 1-го этажа		
Номер помещения	Наименование	Площадь, м ²
1	Крыльцо	15,3
2	Прихожая	5,4
3	Гардеробная	7,1
4	Холл	17,2
5	Гостиная	36,6
6	Кухня-столовая	27,3
7	Кладовая	7,9
8	Сан.Узел + постирочная	4,8
9	Спальня	19,7
10	Сан.Узел	3,6
11	Гардеробная	3,2
12	Терраса	15,3
13	Гараж	44,1
14	Котельная	10,1
15	Кладовая	4,0
Общий итог		221,7

Спецификация полов 1-го этажа		
Марка	Тип покрытия	Площадь, м2
I	Керамогранит Continuum Pure 1200x600	102,4
II	Инженерная доска 150x1200	23,0
III	Террасная доска MultiDeck 27x150x3000мм	33,9
IV	Плитка 1200x600	14,3
V	Керамогранит. Italon Millennium Пьюр Натуральный 60x60 см	4,8
VI	Керамогранит. Italon Loft Хани Натуральный 20x160 см	3,7
Итого		182,3

Ведомость плитусов 1-го этажа				
№ пом.	Кол-во, мп	Кол-во внешних углов, шт	Кол-во внутренних углов, шт	Кол-во заглушек, шт
2	6,1	0	4	6
3	10,3	0	4	2
4,5,6	60,0	21	17	8
7	13,5	3	7	4
9	16,0	3	7	6
11	7,0	3	5	2
Итого по двум этажам:				
	235	51	95	64

Примечания к спецификации полов:
 1. Подрезы и раскладка уточняются в зависимости от выбранного формата материала;
 2. Количество материала дано без учета запаса.

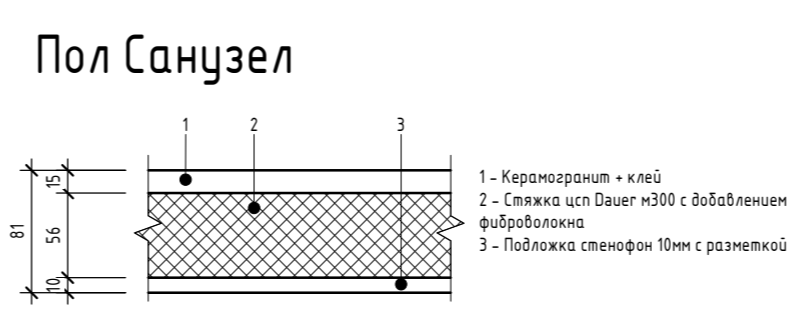
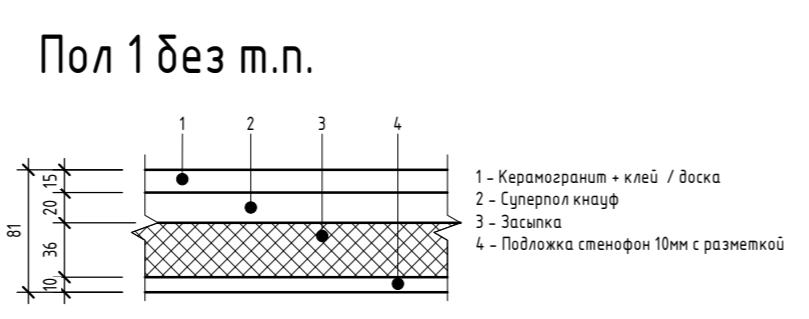
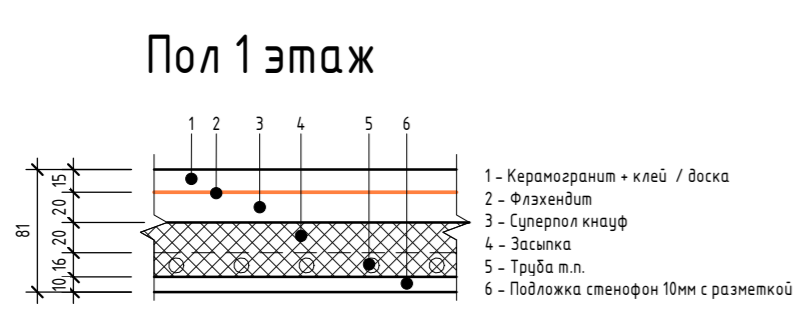

DOORHAN EFFECT AP			
000"ДорХан - Торговый Дом"			
Адрес: 143002, МО, Одинцовский район, с. акулово, ул. Новая, д.120, стр.1.			
Изм.	Кол.уч.	Лист	№ док.
ГАП	Корнева Е.В.	Подп.	Дата
Архитектор	Шимко О.В.		
ALICANTE 400.			Стация
План полов 1-го этажа			Лист
			Листов
			09
			П
			000 "Ред Скай Драфт"

План полов 2-го этажа (1:50)



Экспликация помещений 2-го этажа		
Номер помещения	Наименование	Площадь, м ²
16	Коридор	10,1
17	Коридор	10,6
18	Кабинет	17,1
19	Спальня	29,3
20	Сан.Узел	6,3
21	Гардеробная	5,4
22	Спальня	20,8
23	Сан.Узел	4,0
24	Гардеробная	4,0
25	Спальня	19,1
26	Гардеробная	6,3
27	Сан.Узел	6,7
28	Лоджия	15,3
Общий итог		155,2

Спецификация полов 2-го этажа		
Марка	Тип покрытия	Площадь, м ²
VI	Инженерная доска 150x1200	113,2
VII	Керамогранит Continium Rige 1200x600	12,4
VIII	Террасная доска MultiDeck 27x150x3000мм	15,3
VIII	Керамогранит Этернум Натуральный Каррара, 80x160 см	6,6
X	Italon Вандефул Лайф Хани Натуральный 20x160 см	4,1
XI	Керамогранит Italon Charge Advance Алабастро Чайт, 80x160 см	6,8
Итого		158,4

Ведомость плитусов 2-го этажа				
№ пом.	Кол-во, мп	Кол-во внешних углов, шт	Кол-во внутренних углов, шт	Кол-во заглушек, шт
16	10,0	2	4	8
17,19	31,5	8	12	8
18	17,5	3	7	2
21	9,6	1	5	2
22	17,5	3	7	6
24	8,0	1	5	2
25	15,5	0	4	6
26	12,5	3	7	2
Итого по двум этажам:				
	235	51	95	64

Примечания к спецификации полов:
 1. Подрезы и раскладка уточняются в зависимости от выбранного формата материала;
 2. Количество материала дано без учета запаса.

DOORHAN EFFECT AP					
000"ДорХан - Торговый Дом"					
Адрес: 143002, МО, Одинцовский район, с. акулово, ул. Новая, д.120, стр.1.					
Изм.	Кол.уч.	Лист	№док.	Подп.	Дата
ГАП			Корнева Е.В.		
Архитектор			Шимко О.В.		
ALICANTE 400.				Стация	Лист
План полов 2-го этажа				П	10
				Листов	
				000 "Ред Скай Драфт"	

Согласовано

Согласовано

Взам. инв. №

Подп. и дата

Инв. № подл.

План привязки сантехники 1-го этажа (1:50)

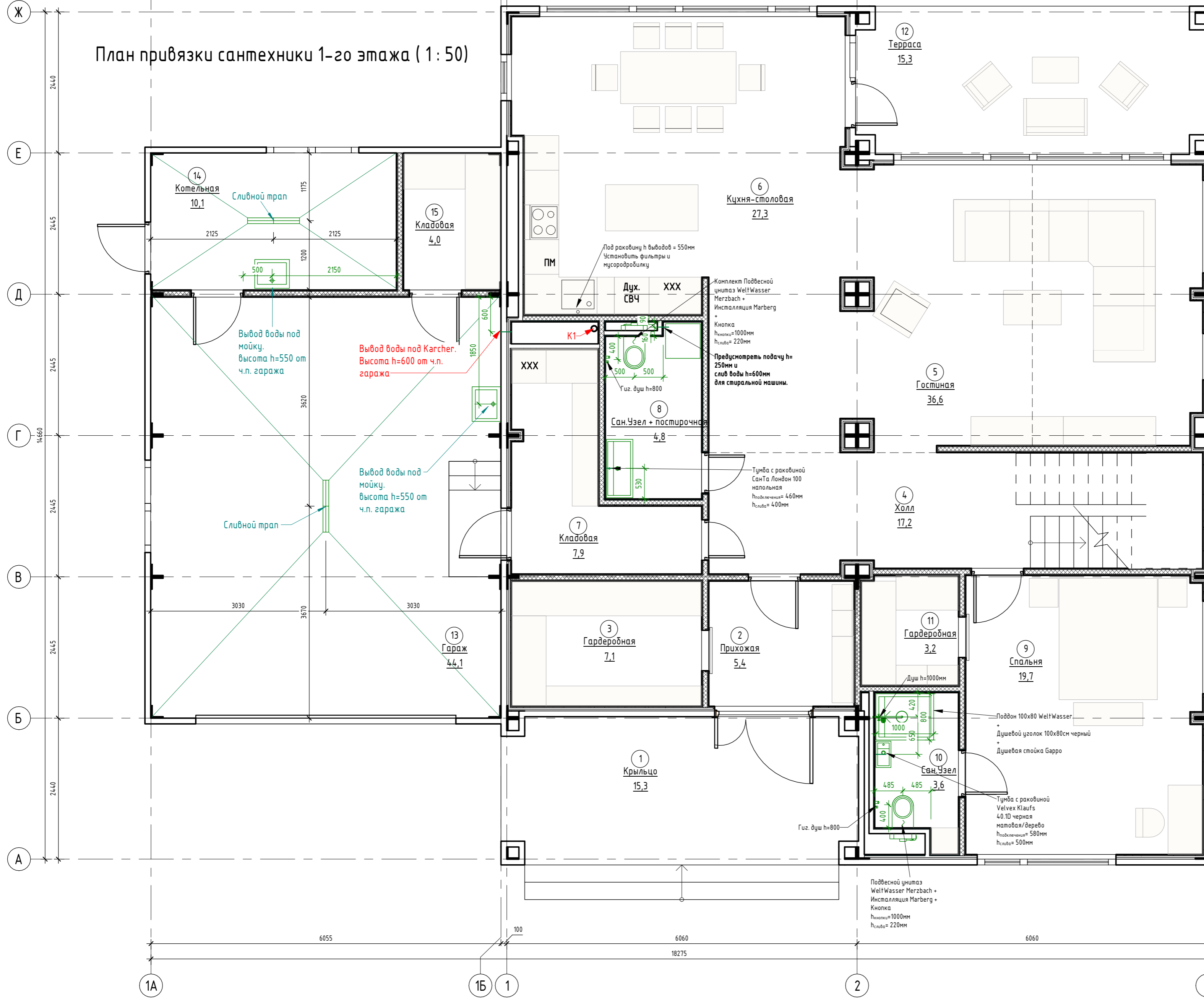

Номер помещения	Наименование	Площадь, м ²
1	Крыльцо	15,3
2	Прихожая	5,4
3	Гардеробная	7,1
4	Холл	17,2
5	Гостиная	36,6
6	Кухня-столовая	27,3
7	Кладовая	7,9
8	Сан.Узел + постирочная	4,8
9	Спальня	19,7
10	Сан.Узел	3,6
11	Гардеробная	3,2
12	Терраса	15,3
13	Гараж	44,1
14	Котельная	10,1
15	Кладовая	4,0
Общий итог		221,7

№	Пом.	Наименование	Кол-во, шт	Изображение
01	8	Тумба с раковиной SanTa Лондон 100 напольная	1	
02	8, 10, 13, 14, 20, 23, 27	Смеситель Garro Jacob B1007-1 для раковины	7	
03	8, 10, 20, 23, 27	Сифон для раковины с выпуском регулируемый по высоте в32мм	5	
04	8, 10, 20, 23, 27	Комплект установка с унитазом и кнопкой Подвесной унитаз WeltWasser Merzbach + Установка Marberg + Кнопка	5	
05	10, 27	Душевой поддон WeltWasser TRS10080 100x80x3 белый + Душевой уголок Vesoni Ravigo RV14-10080-01-С5 стекло прозрачное	2	
06	10, 20, 23, 27	Душевая стойка Garro G2407-20	4	
07	10	Тумба с раковиной Velvex Klaufs 40.1D черная матовая/дерево	1	
08	13, 14	Раковина Cersanit Colour керамика 60 см цвет белый + Опора для раковины напольная Mart Fergo 60 см цвет черный + Сифон для раковины с выпуском латунь цвет матовый черный + Комплект TEEplus для монтажа дренажного канала 900 мм с основой для плитки Tile и панелью steel 2 в 1	2	

DOORHAN EFFECT AP					
000"ДорХан - Торговый Дом"					
Адрес: 143002, МО, Одинцовский район, с. акулово, ул. Новая, д.120, стр.1.					
Изм.	Кол.уч.	Лист	№докум.	Подп.	Дата
ГАП			Корнева Е.В.		
Архитектор			Шимко О.В.		
ALICANTE 400.				Стация	Лист
План привязки сантехники 1-го этажа				П	11
000 "Ред Скай Драфт"				Листов	

План привязки сантехники 2-го этажа (1:50)

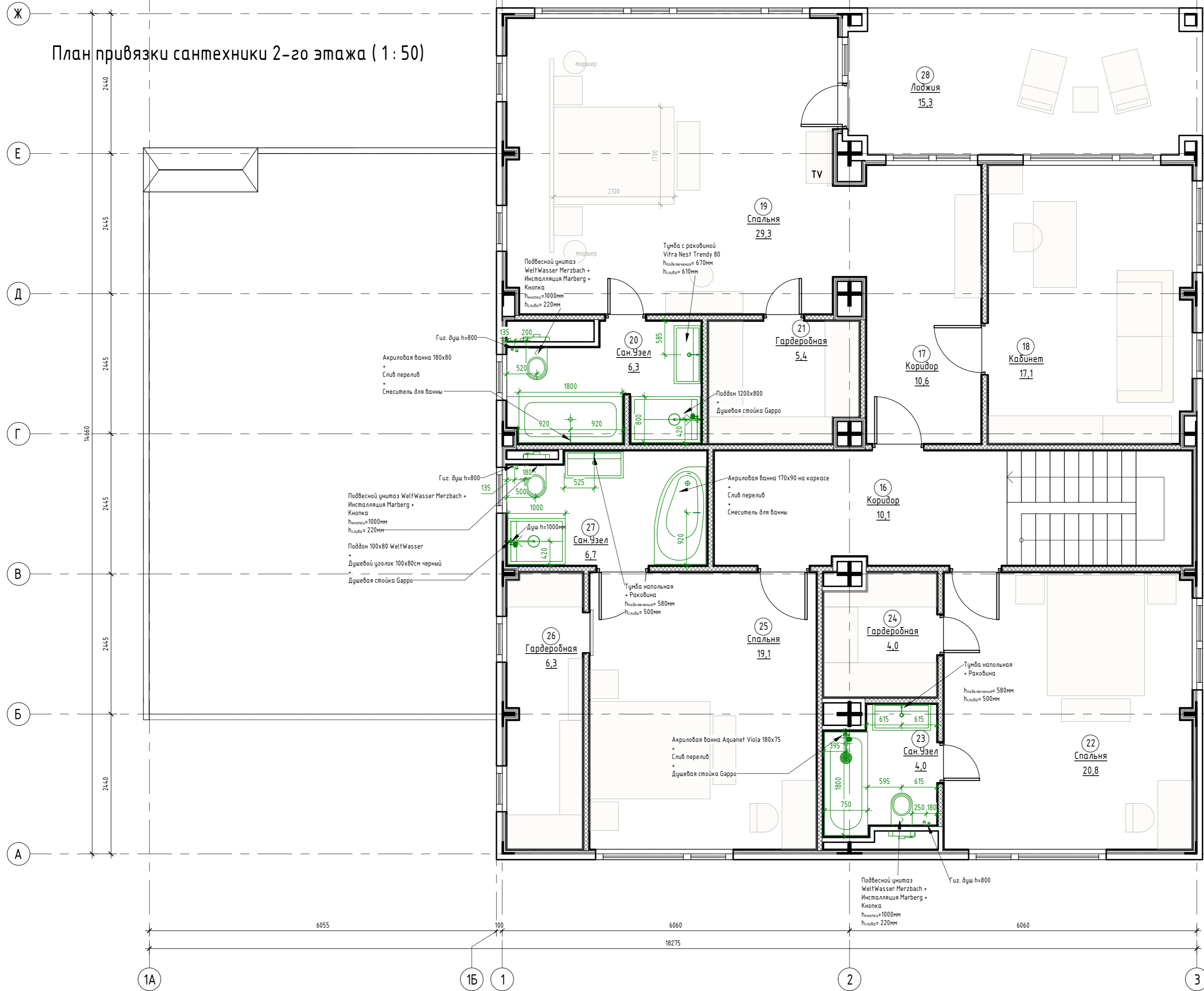

Экспликация помещений 2-го этажа		
Номер помещения	Наименование	Площадь, м ²
16	Коридор	10,1
17	Коридор	10,6
18	Кабинет	17,1
19	Спальня	29,3
20	Сан.Узел	6,3
21	Гардеробная	5,4
22	Спальня	20,8
23	Сан.Узел	4,0
24	Гардеробная	4,0
25	Спальня	19,1
26	Гардеробная	6,3
27	Сан.Узел	6,7
28	Лоджия	15,3
Общий итог		155,2

Модели сантехнических приборов (окончание)

№	Пом.	Наименование	Кол-во шт	Изображение
09	8, 10, 20, 23, 27	Гигиенический душ Барро Jacob G7207	5	
10	20	Акриловая ванна 180x80 + Слив перелив	1	
11	20, 27	Смеситель Барро Jacob G3207 для ванны	2	
12	20	Поддон 1200x800	1	
13	23	Акриловая ванна Aquanel Viola 180x75 + Слив перелив	1	
14	27	Акриловая ванна 170x90 + Слив перелив	1	

Согласовано
 Взам. инв. №
 Подп. и дата
 Инв. № подл.

DOORHAN EFFECT AP				
000"ДорХан - Торговый Дом" Адрес: 143002, МО, Одинцовский район, с. акулово, ул. Новая, д.120, стр.1.				
Изм.	Кол.уч.	Лист	№ док.	Подп.
ГАП	Корнева Е.В.			
Архитектор	Шимко О.В.			
ALICANTE 400.			Лист	Листов
План привязки сантехники 2-го этажа			П	12
000 "Ред Скай Драфт"				

План потолков с привязкой осветительных приборов 1-го эт (1 : 50)

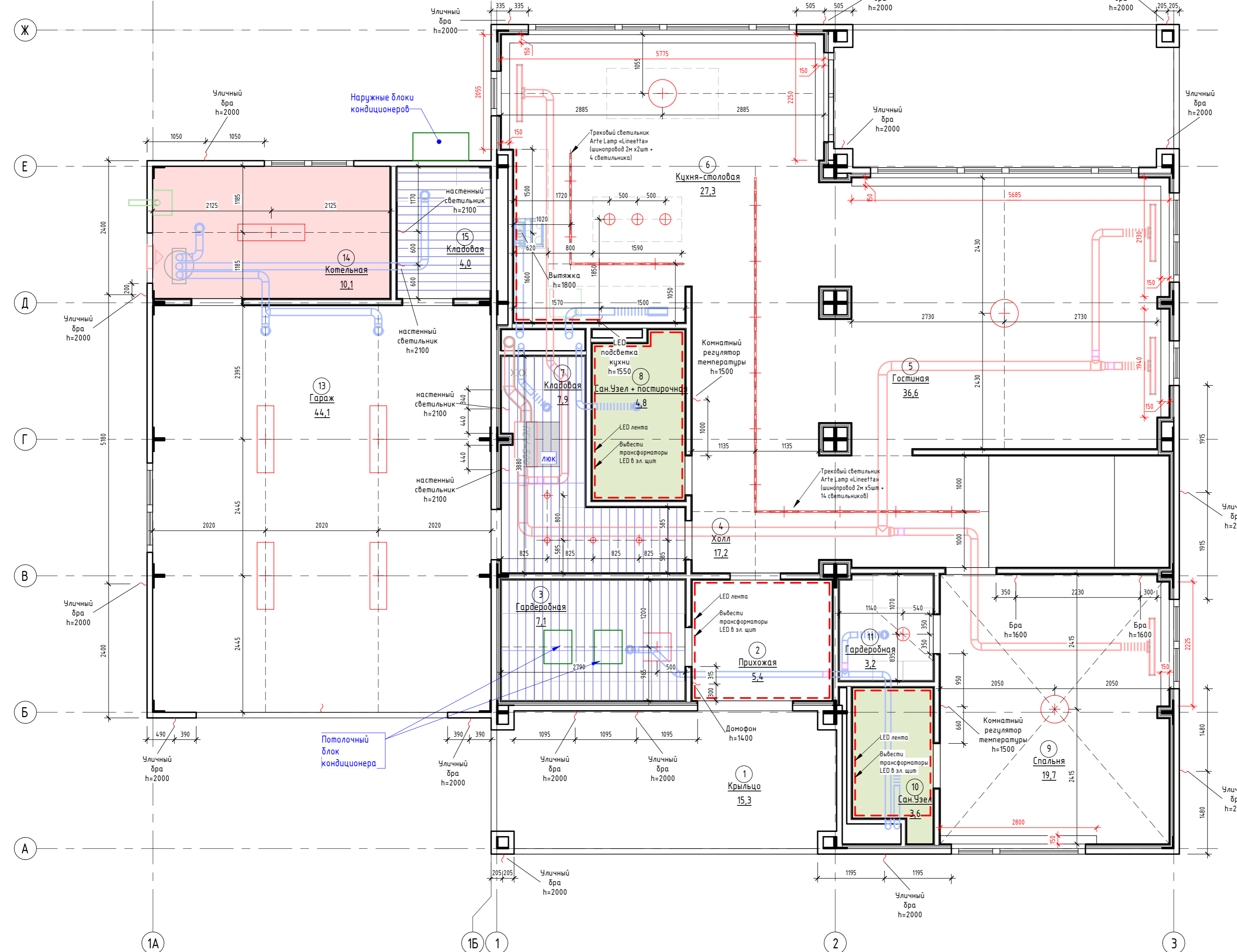

Номер помещения	Наименование	Площадь, м²
1	Крыльцо	15,3
2	Прихожая	5,4
3	Гардеробная	7,1
4	Холл	17,2
5	Гостиная	36,6
6	Кухня-столовая	27,3
7	Кладовая	7,9
8	Сан.Узел + постирочная	4,8
9	Спальня	19,7
10	Сан.Узел	3,6
11	Гардеробная	3,2
12	Терраса	15,3
13	Гараж	44,1
14	Котельная	10,1
15	Кладовая	4,0
Общий итог		221,7

Тип	Площадь, м2
ГКЛ КНАУФ П-112 на металлическом каркасе. Обшивка ГКЛ листами в один слой	212,7
ГКЛВ КНАУФ П-112 на металлическом каркасе. Обшивка ГКЛВ листами в один слой	25,6
ГКЛО КНАУФ П-112 на металлическом каркасе. Обшивка ГКЛО листами в один слой	10,1
Реечный потолок Artens (рейки 150мм)	30,7
Итого	279,1

- Обшивка ГКЛ листами
- Обшивка ГКЛВ листами
- Обшивка ГКЛО листами
- Реечный потолок

Для штор предусмотрен модульный скрытый карниз с угловым примыканием 1 этаж - 25м.п.

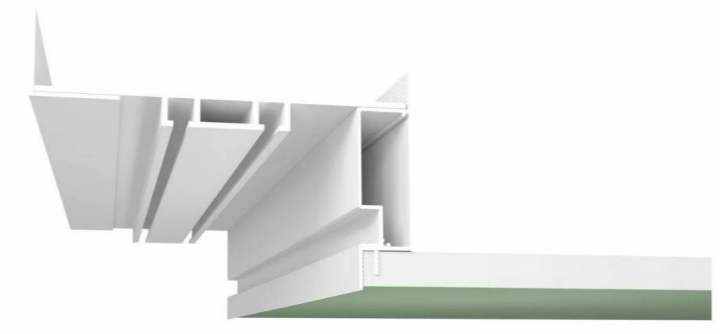

DOORHAN EFFECT AP					
000"ДорХан - Торговый Дом" Адрес: 143002, МО, Одинцовский район, с. акулово, ул. Новая, д.120, стр.1.					
Изм.	Кол.уч.	Лист	№ док.	Подп.	Дата
ГАП		Корнева Е.В.			
Архитектор		Шимко О.В.			
ALICANTE 400.			Стация	Лист	Листов
План потолков с привязкой осветительных приборов 1-го этажа			П	13	
000 "Ред Скай Драфт"					

План потолков с привязкой осветительных приборов 2-го эт (1 : 50)

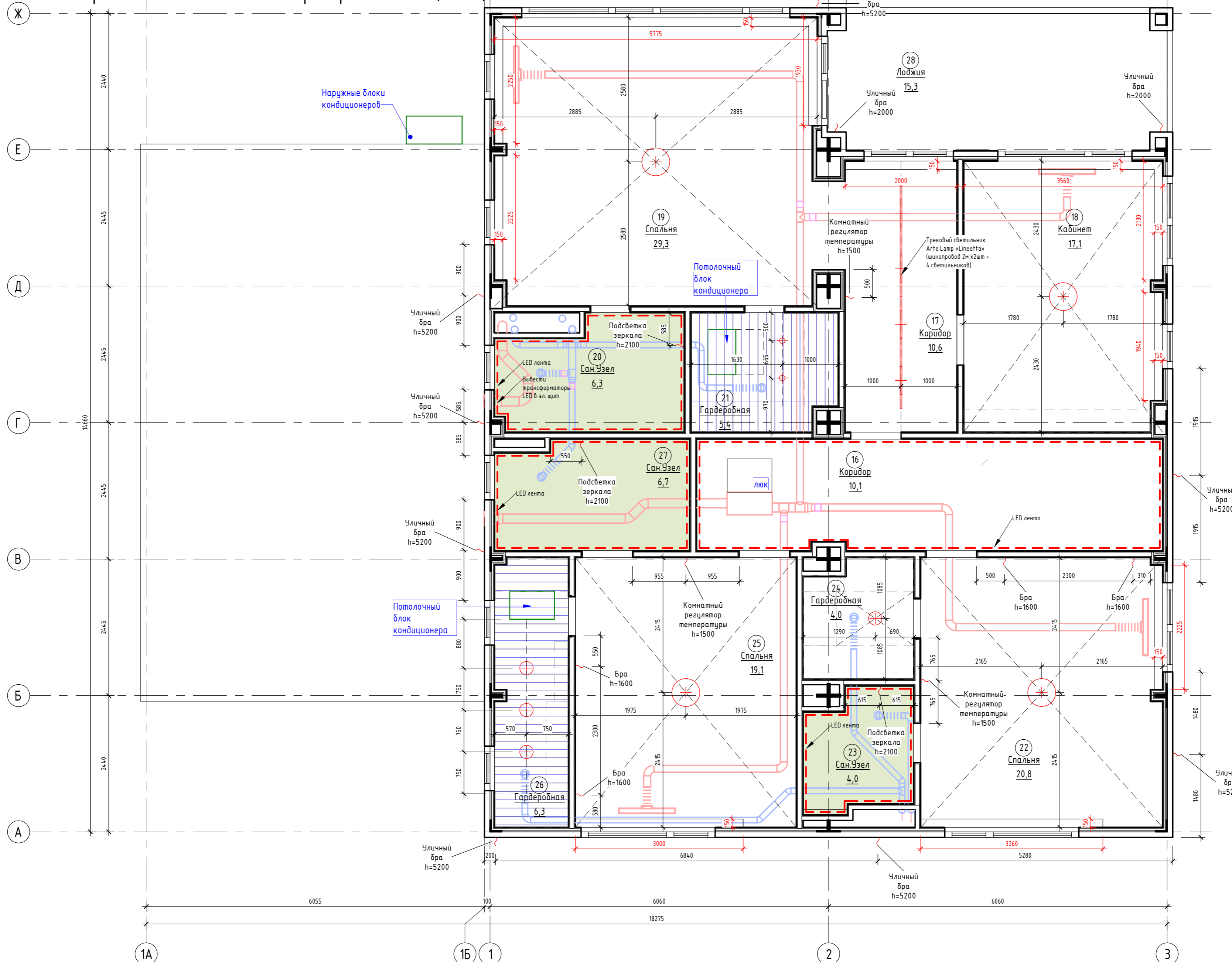

Экспликация помещений 2-го этажа		
Номер помещения	Наименование	Площадь, м ²
16	Коридор	10,1
17	Коридор	10,6
18	Кабинет	17,1
19	Спальня	29,3
20	Сан.Узел	6,3
21	Гардеробная	5,4
22	Спальня	20,8
23	Сан.Узел	4,0
24	Гардеробная	4,0
25	Спальня	19,1
26	Гардеробная	6,3
27	Сан.Узел	6,7
28	Лоджия	15,3
Общий итог		155,2

Спецификация потолков (общая на 2 этажа)		
Тип	Площадь, м ²	
ГКЛ КНАУФ П-112 на металлическом каркасе. Обшивка ГКЛ листами в один слой	212,7	
ГКЛВ КНАУФ П-112 на металлическом каркасе. Обшивка ГКЛВ листами в один слой	25,6	
ГКЛО КНАУФ П-112 на металлическом каркасе. Обшивка ГКЛО листами в один слой	10,1	
Реечный потолок Artens (рейки 150мм)	30,7	
	279,1	

- Обшивка ГКЛ листами
- Обшивка ГКЛВ листами
- Реечный потолок

Для штор предусмотрен модульный скрытый карниз с угловым примыканием 2 этаж - 31м.п.

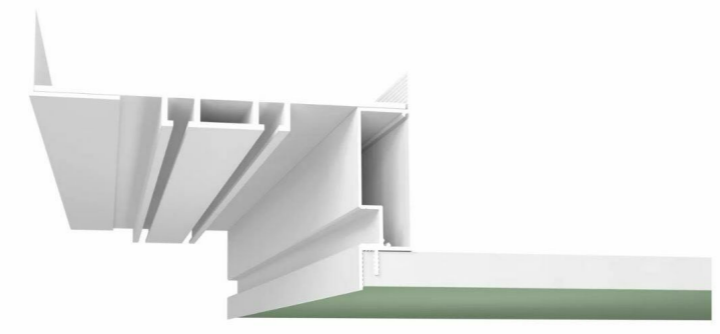

DOORHAN EFFECT AP				
000"ДорХан - Торговый Дом"				
Адрес: 143002, МО, Одинцовский район, с. акулово, ул. Новая, д.120, стр.1.				
Изм.	Кол.уч.	Лист	№ док.	Подп.
ГАП	Корнева Е.В.			
Архитектор	Шимко О.В.			
ALICANTE 400.				Стация
План потолков с привязкой осветительных приборов 2-го этажа				Лист
				Листов
				П 14
				000 "Ред Скай Драфт"

Схема включения осветительных приборов 1-го этажа (1:50)

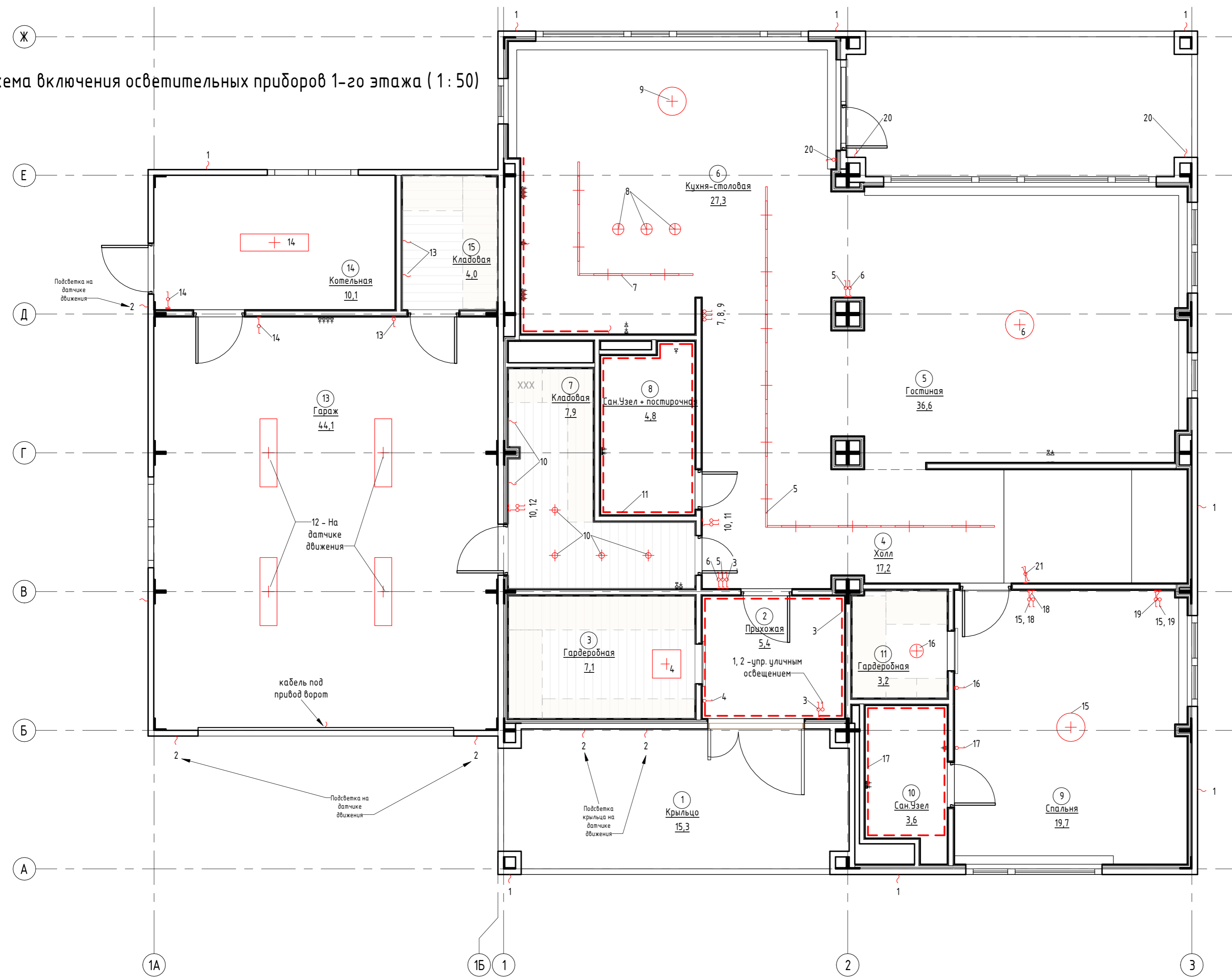

Экспликация помещений 1-го этажа		
Номер помещения	Наименование	Площадь, м²
1	Крыльцо	15,3
2	Прихожая	5,4
3	Гардеробная	7,1
4	Холл	17,2
5	Гостиная	36,6
6	Кухня-столовая	27,3
7	Кладовая	7,9
8	Сан.Узел + постирочная	4,8
9	Спальня	19,7
10	Сан.Узел	3,6
11	Гардеробная	3,2
12	Терраса	15,3
13	Гараж	44,1
14	Котельная	10,1
15	Кладовая	4,0
Общий итог		221,7

Согласовано	
Согласовано	
Инв. № подл.	Взам. инв. №
Подп. и дата	

DOORHAN EFFECT AP						
000"ДорХан - Торговый Дом"						
Адрес: 143002, МО, Одинцовский район, с. акулово, ул. Новая, д.120, стр.1.						
Изм.	Кол.уч.	Лист	№ док.	Подп.	Дата	
ГАП			Корнева Е.В.			
Архитектор			Шимко О.В.			
ALICANTE 400.				Стация	Лист	Листов
Схема включения осветительных приборов 1-го этажа				П	15	
				000 "Ред Скай Драфт"		

Схема включения осветительных приборов 2-го этажа (1 : 50)

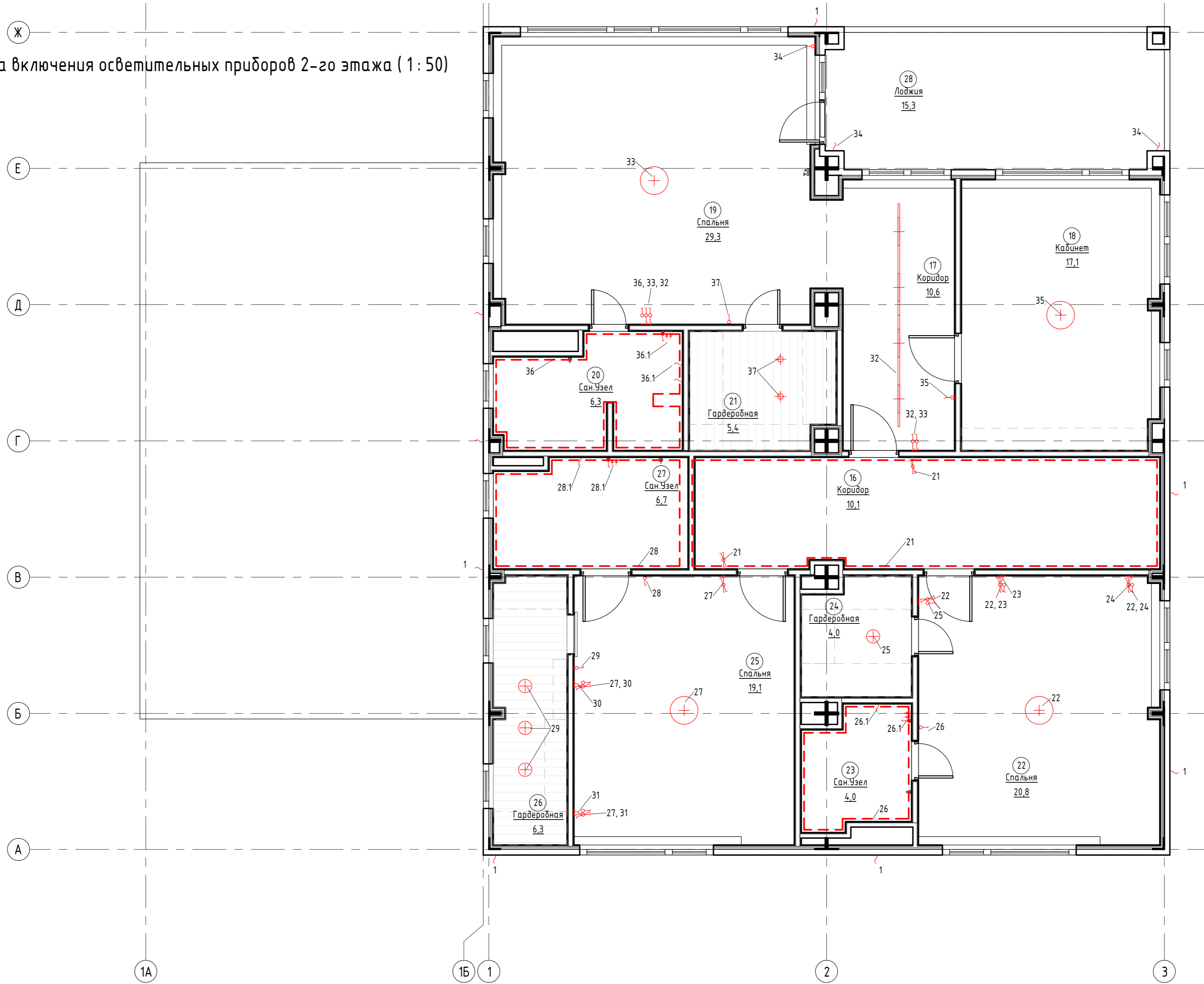

Экспликация помещений 2-го этажа		
Номер помещения	Наименование	Площадь, м ²
16	Коридор	10,1
17	Коридор	10,6
18	Кабинет	17,1
19	Спальня	29,3
20	Сан.Узел	6,3
21	Гардеробная	5,4
22	Спальня	20,8
23	Сан.Узел	4,0
24	Гардеробная	4,0
25	Спальня	19,1
26	Гардеробная	6,3
27	Сан.Узел	6,7
28	Лоджия	15,3
Общий итог		155,2

Согласовано	
Согласовано	
Взам. инв. №	
Подп. и дата	
Инв. № подл.	

DOORHAN EFFECT AP					
000"ДорХан - Торговый Дом"					
Адрес: 143002, МО, Одинцовский район, с. акулово, ул. Новая, д.120, стр.1.					
Изм.	Кол.уч.	Лист	№ док.	Подп.	Дата
ГАП		Корнева Е.В.			
Архитектор		Шимко О.В.			
ALICANTE 400.			Стация	Лист	Листов
Схема включения осветительных приборов 2-го этажа			П	16	
			000 "Ред Скай Драфт"		

План привязки выключателей 1-го этажа (1 : 50)

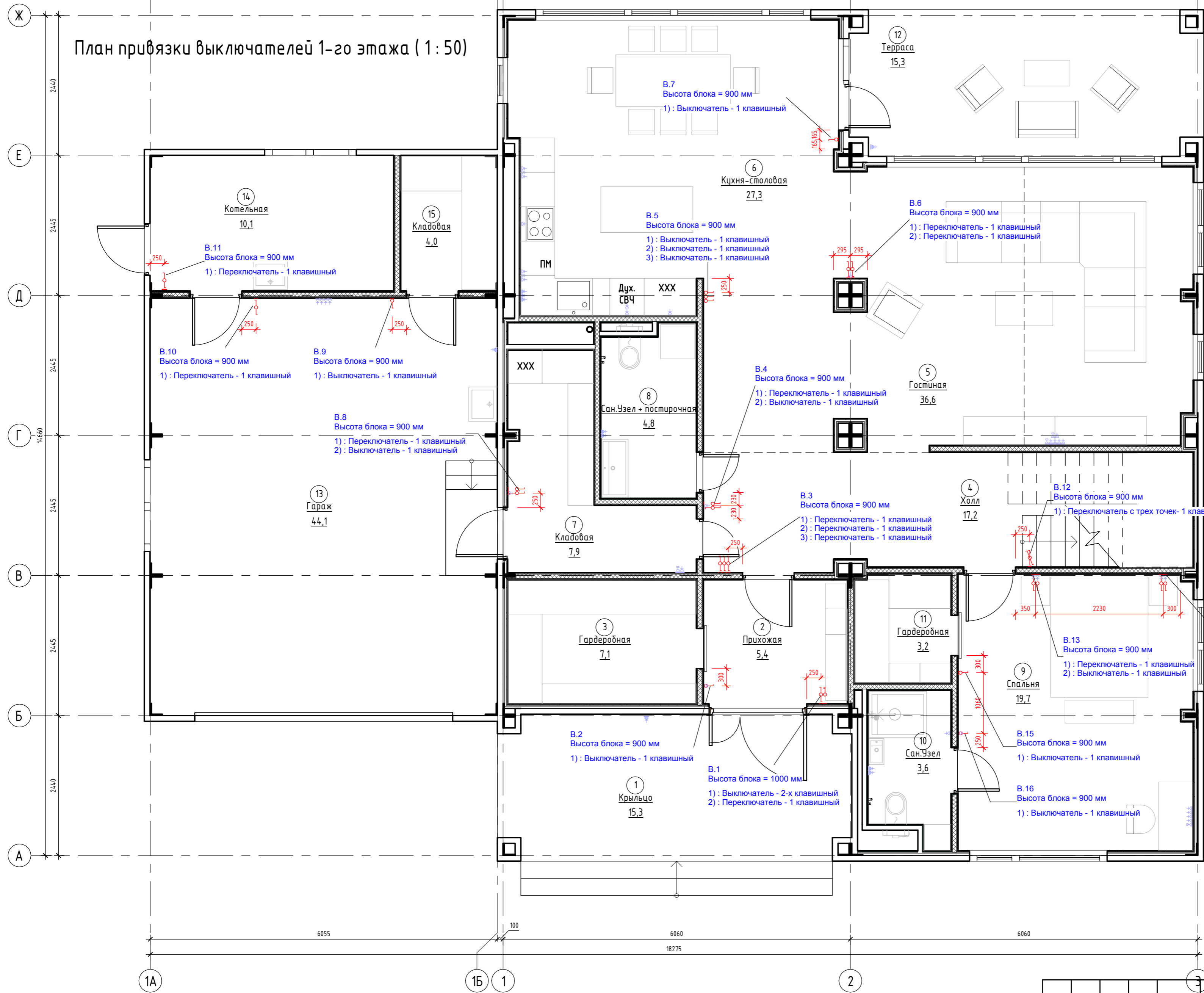

Экспликация помещений 1-го этажа		
Номер помеще-ния	Наименование	Площадь, м ²
1	Крыльцо	15,3
2	Прихожая	5,4
3	Гардеробная	7,1
4	Холл	17,2
5	Гостиная	36,6
6	Кухня-столовая	27,3
7	Кладовая	7,9
8	Сан.Узел + постирочная	4,8
9	Спальня	19,7
10	Сан.Узел	3,6
11	Гардеробная	3,2
12	Терраса	15,3
13	Гараж	44,1
14	Котельная	10,1
15	Кладовая	4,0
Общий итог		221,7

- Примечания:**
1. За нулевую отметку принимать уровень чистого пола, кроме отдельно указанных;
 2. Высотная привязка выключателей дана по нижней грани блока, кроме отдельно указанных;
 3. См. совместно с листом "План привязки розеток"

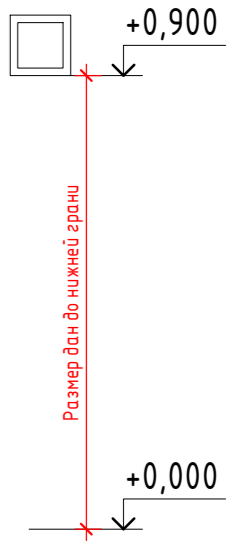

Согласовано
 Взам. инв. №
 Подп. и дата
 Инв. № подл.

DOORHAN EFFECT AP				
000"ДорХан - Торговый Дом"				
Адрес: 143002, МО, Одинцовский район, с. акулово, ул. Новая, д.120, стр.1.				
Изм.	Кол.уч.	Лист	№док.	Подп.
ГАП		Корнева Е.В.		
Архитектор		Шимко О.В.		
ALICANTE 400.			Стация	Лист
План привязки выключателей 1-го этажа			П	17
			Листов	
			000 "Ред Скай Драфт"	

План привязки выключателей 2-го этажа (1:50)

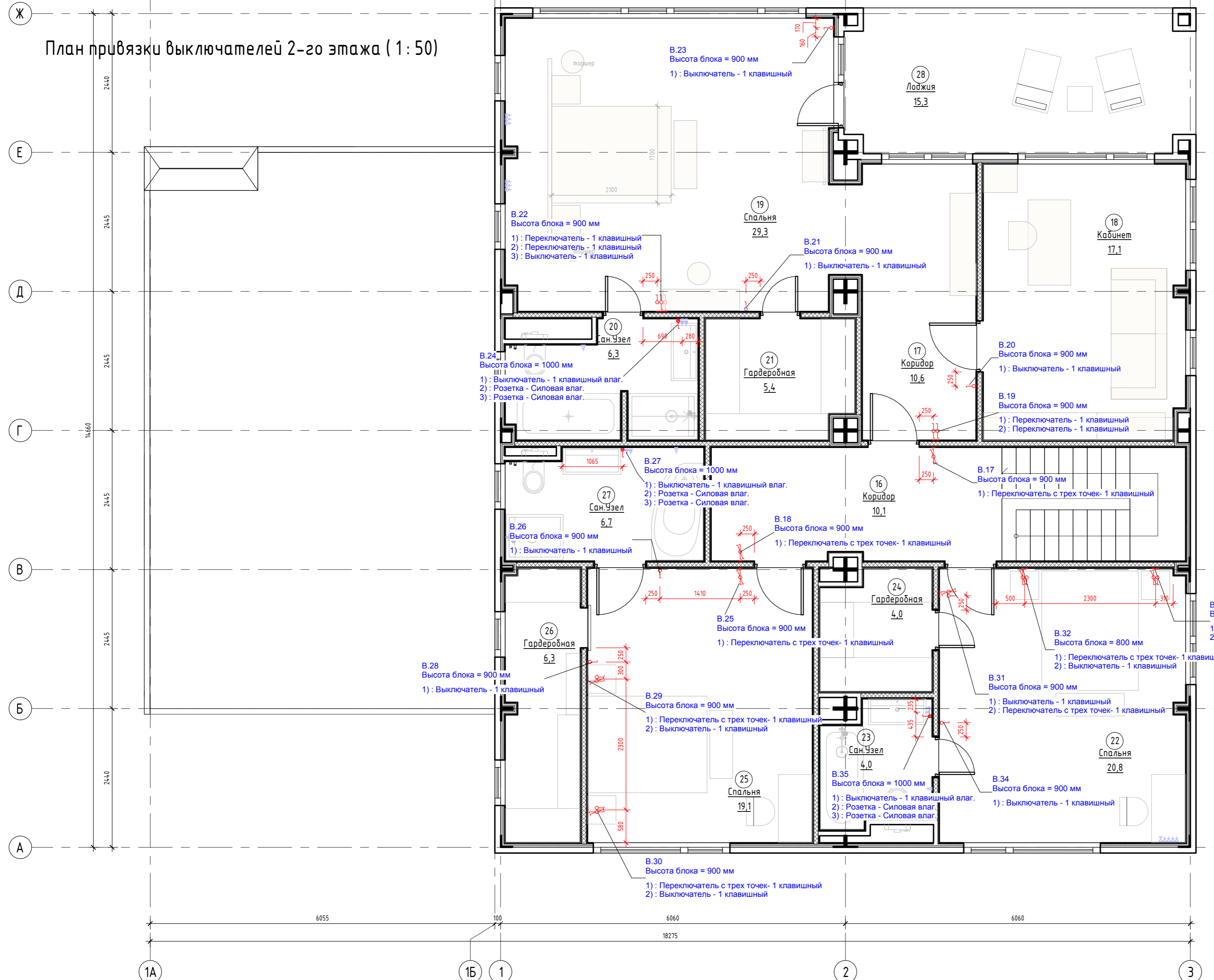

Экспликация помещений 2-го этажа		
Номер помещения	Наименование	Площадь, м ²
16	Коридор	10,1
17	Коридор	10,6
18	Кабинет	17,1
19	Спальня	29,3
20	Сан.Узел	6,3
21	Гардеробная	5,4
22	Спальня	20,8
23	Сан.Узел	4,0
24	Гардеробная	4,0
25	Спальня	19,1
26	Гардеробная	6,3
27	Сан.Узел	6,7
28	Лоджия	15,3
Общий итог		155,2

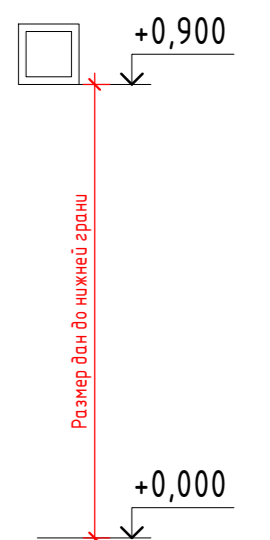

Примечания:
 1. За нулевую отметку принимать уровень чистого пола, кроме отдельно указанных;
 2. Высотная привязка выключателей дана по нижней грани блока, кроме отдельно указанных;
 3. См. совместно с листом "План привязки розеток"

Согласовано
Взам. инв. №
Подп. и дата
Инв. № подл.

DOORHAN EFFECT AP									
000"ДорХан - Торговый Дом"									
Адрес: 143002, МО, Одинцовский район, с. акулово, ул. Новая, д.120, стр.1.									
Изм.	Кол.уч.	Лист	№ док.	Подп.	Дата	ALICANTE 400.	Стация	Лист	Листов
ГАП	Архитектор	Корнева Е.В.	Шимко О.В.						
План привязки выключателей 2-го этажа							000 "Ред Скай Драфт"		

План привязки розеток 1-го этажа (1 : 50)

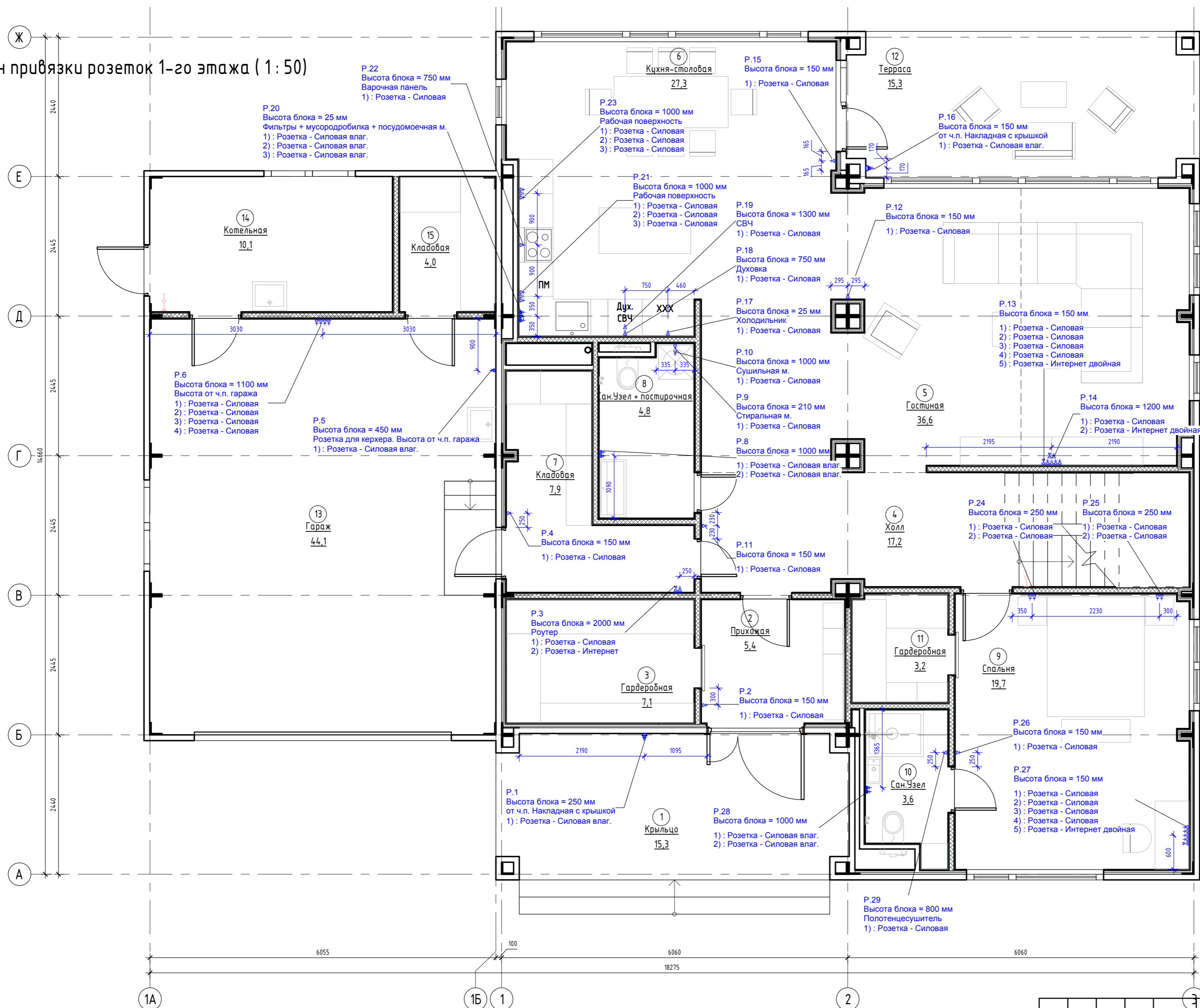

Экспликация помещений 1-го этажа		
Номер помещения	Наименование	Площадь, м ²
1	Крыльцо	15,3
2	Прихожая	5,4
3	Гардеробная	7,1
4	Холл	17,2
5	Гостиная	36,6
6	Кухня-столовая	27,3
7	Кладовая	7,9
8	Сан.Узел + постирочная	4,8
9	Спальня	19,7
10	Сан.Узел	3,6
11	Гардеробная	3,2
12	Терраса	15,3
13	Гараж	44,1
14	Котельная	10,1
15	Кладовая	4,0
Общий итог		221,7

- Примечания для электрики:**
 Мощность приборов:
 - Плита варочная электрическая - 7-9кВт
 - Духовка - 3,5-4кВт
 - Розетки рабочей поверхности (чайник и мелкая бытовая техника) - 1,5-2кВт
 - Холодильник - 0,19кВт
 - Посудомоечная машина - 3кВт
 - Стиральная машина - 2,5кВт

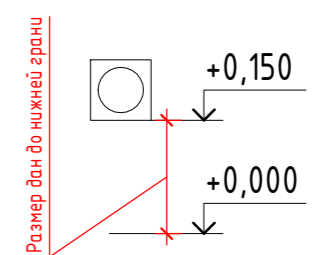

- Примечания:**
 1. За нулевую отметку принимать уровень чистого пола, кроме отдельно указанных;
 2. Высотная привязка розеток дана по нижней грани блока, кроме отдельно указанных;
 3. См. совместно с листом "План привязки выключателей";
 4. Привязка розеток в сан.узлах уточняется после раскладки плитки.

Согласовано
Взам. инв. №
Подп. и дата
Инв. № подл.

DOORHAN EFFECT AP					
000"ДорХан - Торговый Дом"					
Адрес: 143002, МО, Одинцовский район, с. акулово, ул. Новая, д.120, стр.1.					
Изм.	Кол.уч.	Лист	№ док.	Подп.	Дата
ГАП	Корнева Е.В.				
Архитектор	Шимко О.В.				
ALICANTE 400.			Стация	Лист	Листов
План привязки розеток 1-го этажа			П	19	
			000 "Ред Скай Драфт"		

План привязки розеток 2-го этажа (1 : 50)

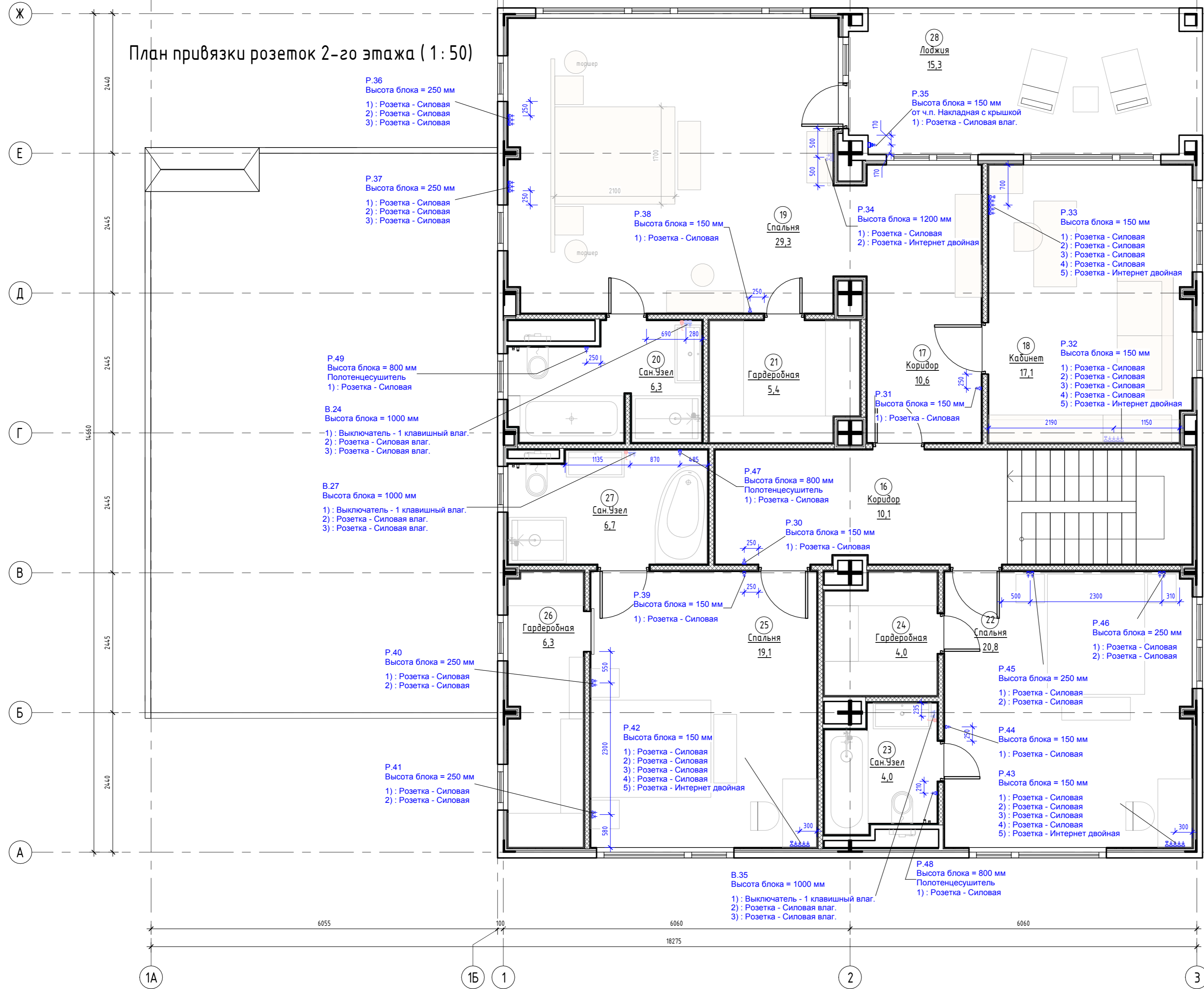

Экспликация помещений 2-го этажа		
Номер помещения	Наименование	Площадь, м ²
16	Коридор	10,1
17	Коридор	10,6
18	Кабинет	17,1
19	Спальня	29,3
20	Сан.Узел	6,3
21	Гардеробная	5,4
22	Спальня	20,8
23	Сан.Узел	4,0
24	Гардеробная	4,0
25	Спальня	19,1
26	Гардеробная	6,3
27	Сан.Узел	6,7
28	Лоджия	15,3
Общий итог		155,2

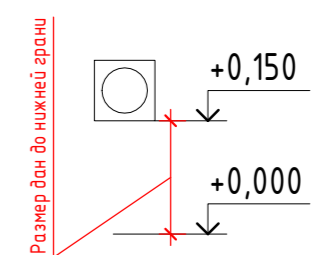

- Примечания:**
1. За нулевую отметку принимать уровень чистого пола, кроме отдельно указанных;
 2. Высотная привязка розеток дана по нижней грани блока, кроме отдельно указанных;
 3. См. совместно с листом "План привязки выключателей";
 4. Привязка розеток в сан.узлах уточняется после раскладки плитки.

Согласовано
 Взам. инв. №
 Подп. и дата
 Инв. № подл.

DOORHAN EFFECT AP					
000"ДорХан - Торговый Дом" Адрес: 143002, МО, Одинцовский район, с. акулово, ул. Новая, д.120, стр.1.					
Изм.	Кол.уч.	Лист	№ док.	Подп.	Дата
ГАП	Корнева Е.В.				
Архитектор	Шимко О.В.				
ALICANTE 400.			Стация	Лист	Листов
План привязки розеток 2-го этажа			П	20	
000 "Ред Скай Драфт"					

План пом.8 (1:20)

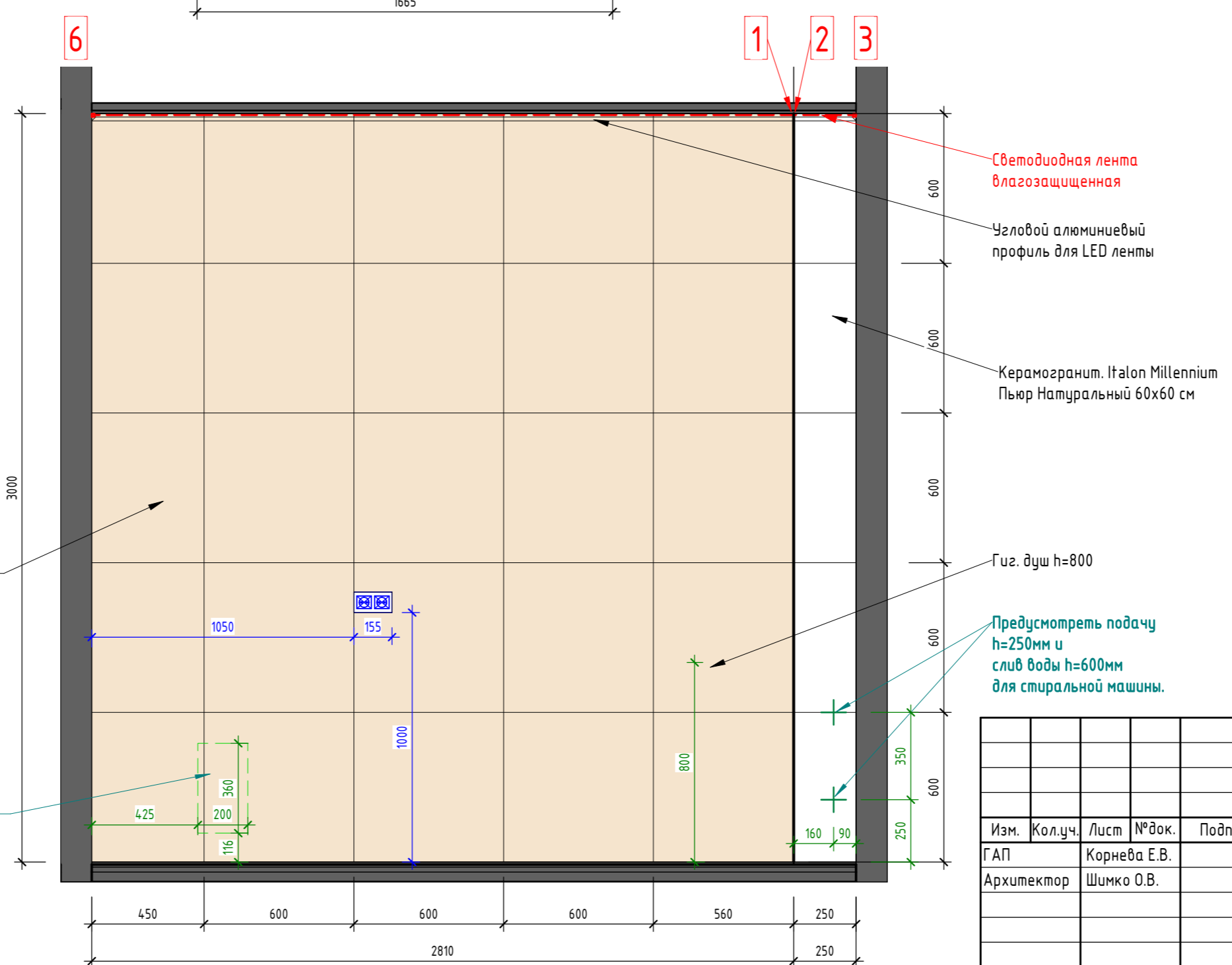
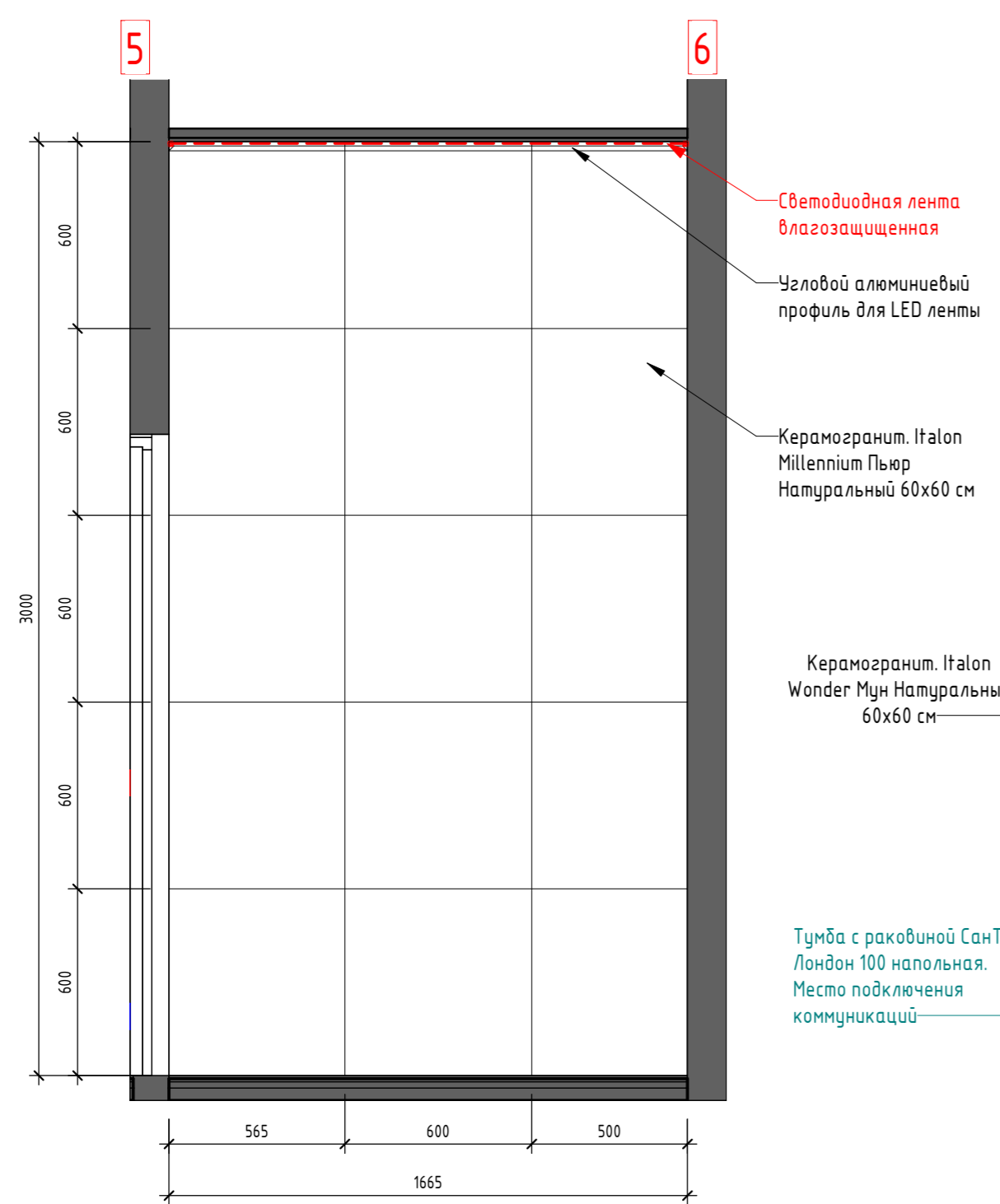
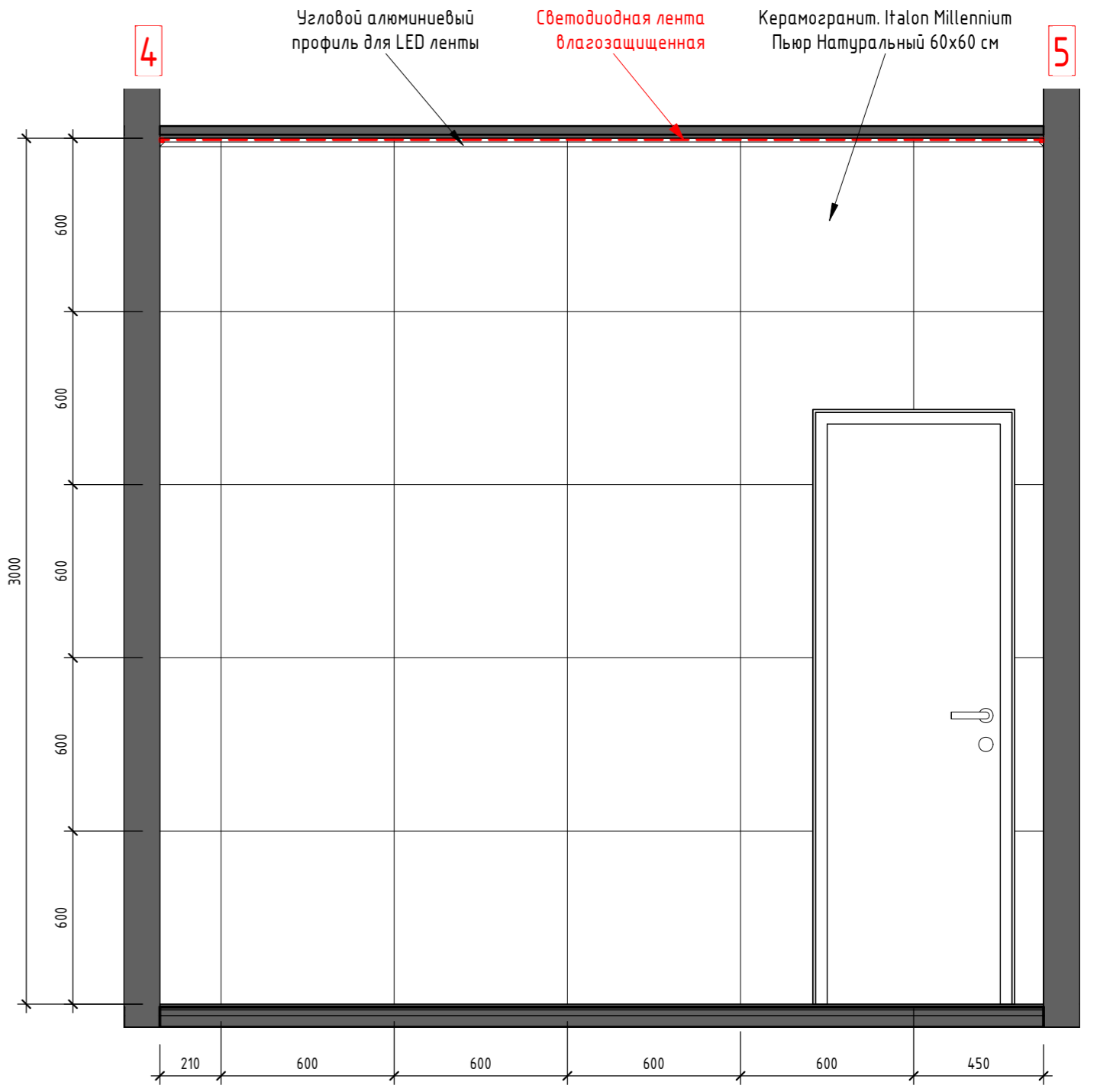
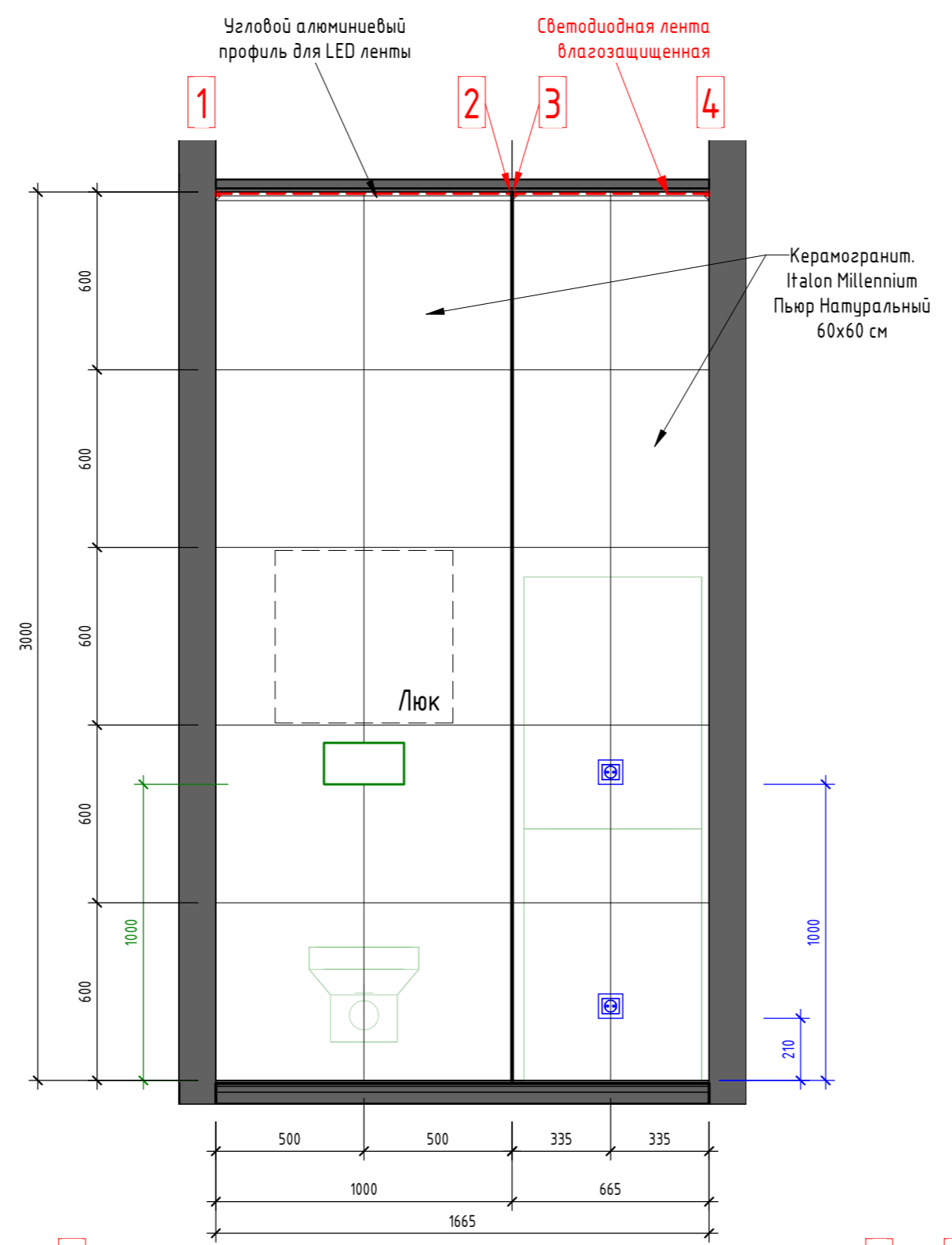
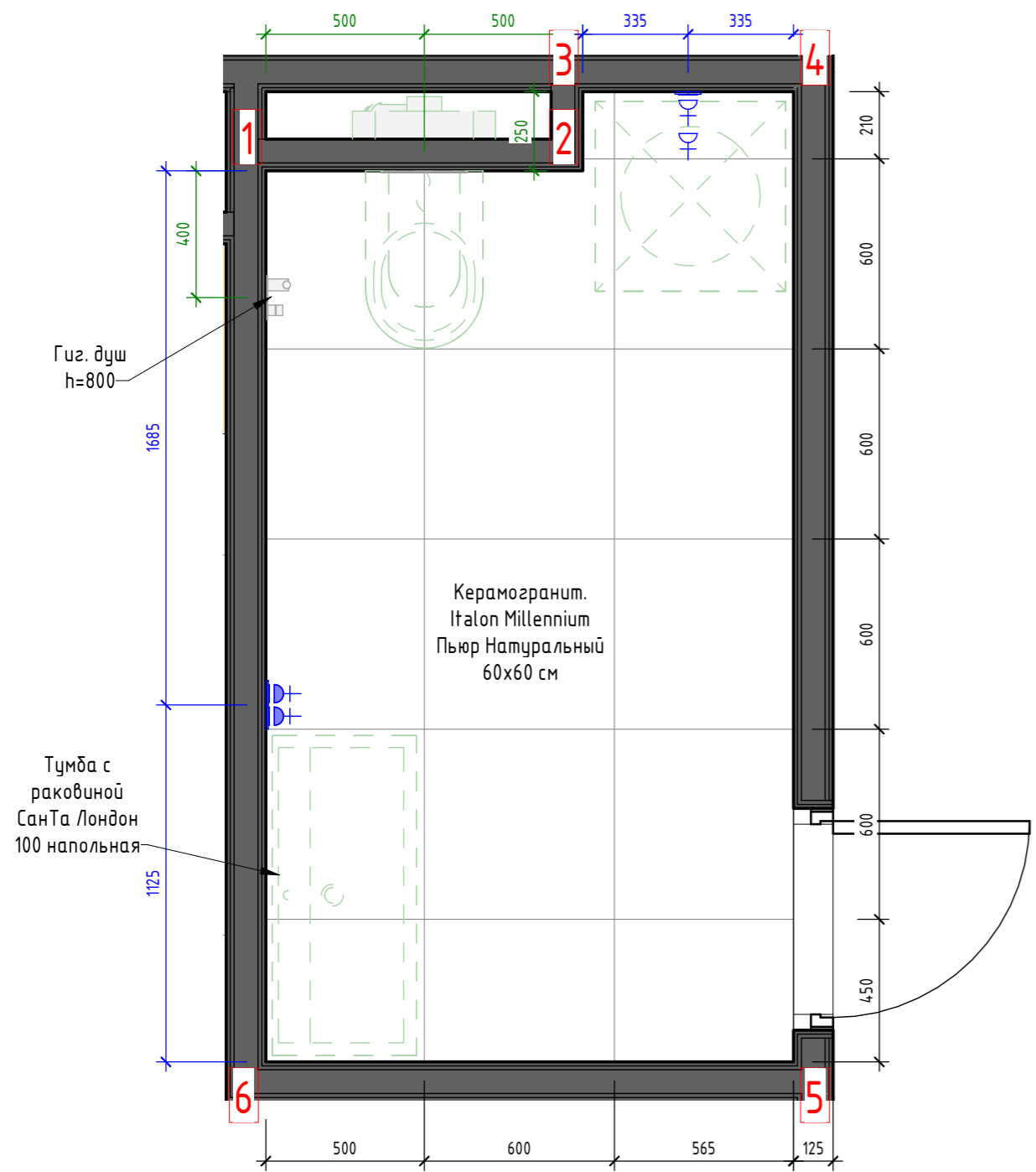

Плитка для пом.8:
 1. Керамогранит. Italon Millennium Пьюр Натуральный 60x60 см
 73шт = 26,3м²
 2. Керамогранит. Italon Wonder Мун Натуральный 60x60 см
 25шт = 9м²
 3. Затирка в цвет плитки;
 4. Для угла используется подпил под 45°.

Все объемы даны без учета запаса

					DOORHAN EFFECT AP				
					ООО "ДорХан - Торговый Дом"				
					Адрес: 143002, МО, Одинцовский район, с. акулово, ул. Новая, д.120, стр.1.				
Изм.	Кол.уч.	Лист	№ док.	Подп.	Дата	ALICANTE 400.	Стация	Лист	Листов
ГАП	Корнева Е.В.						П	21	
Архитектор	Шимко О.В.					Развертка пом.8			
							ООО "Ред Скай Драфт"		

План пом.10 (1 : 20)

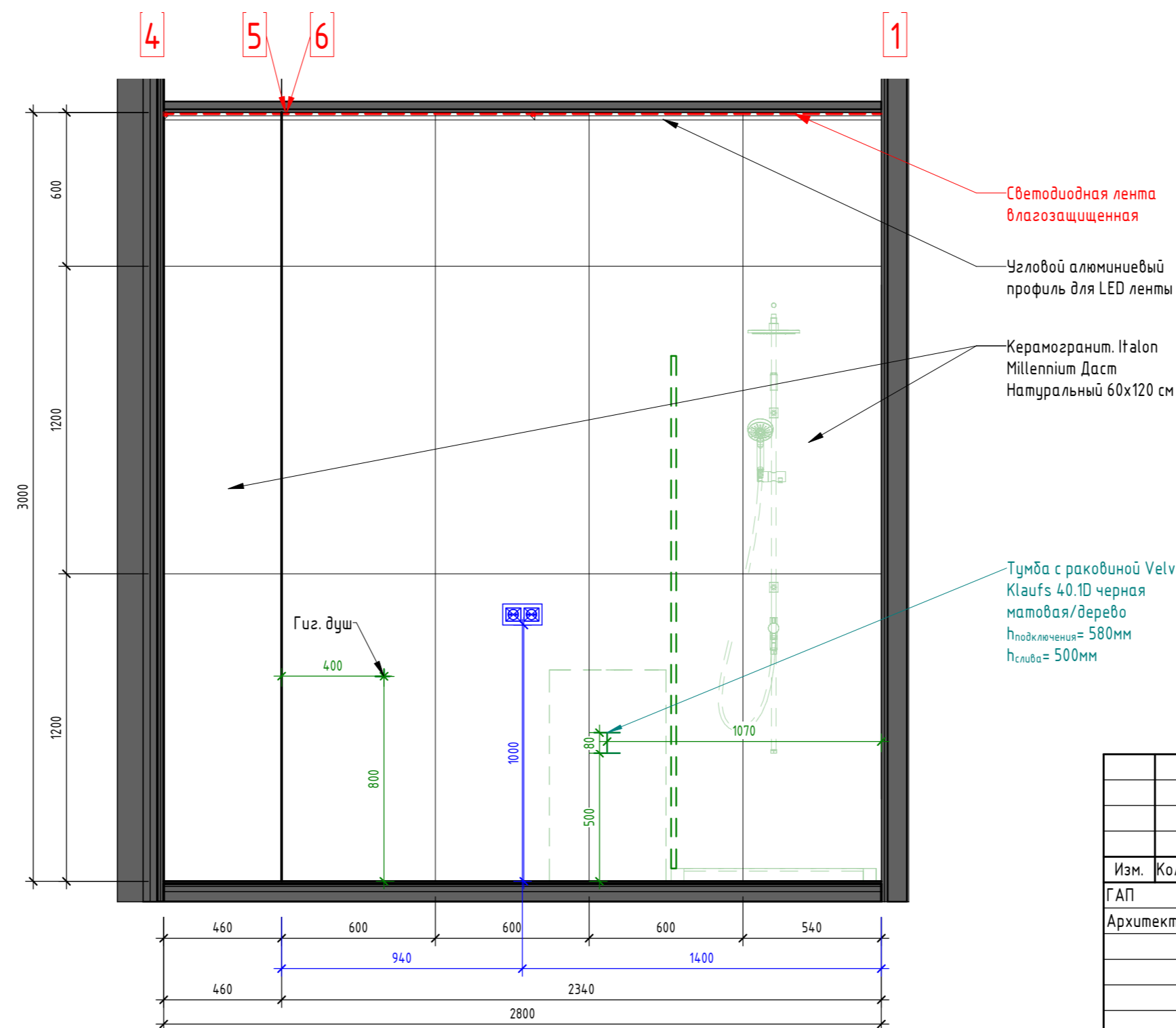
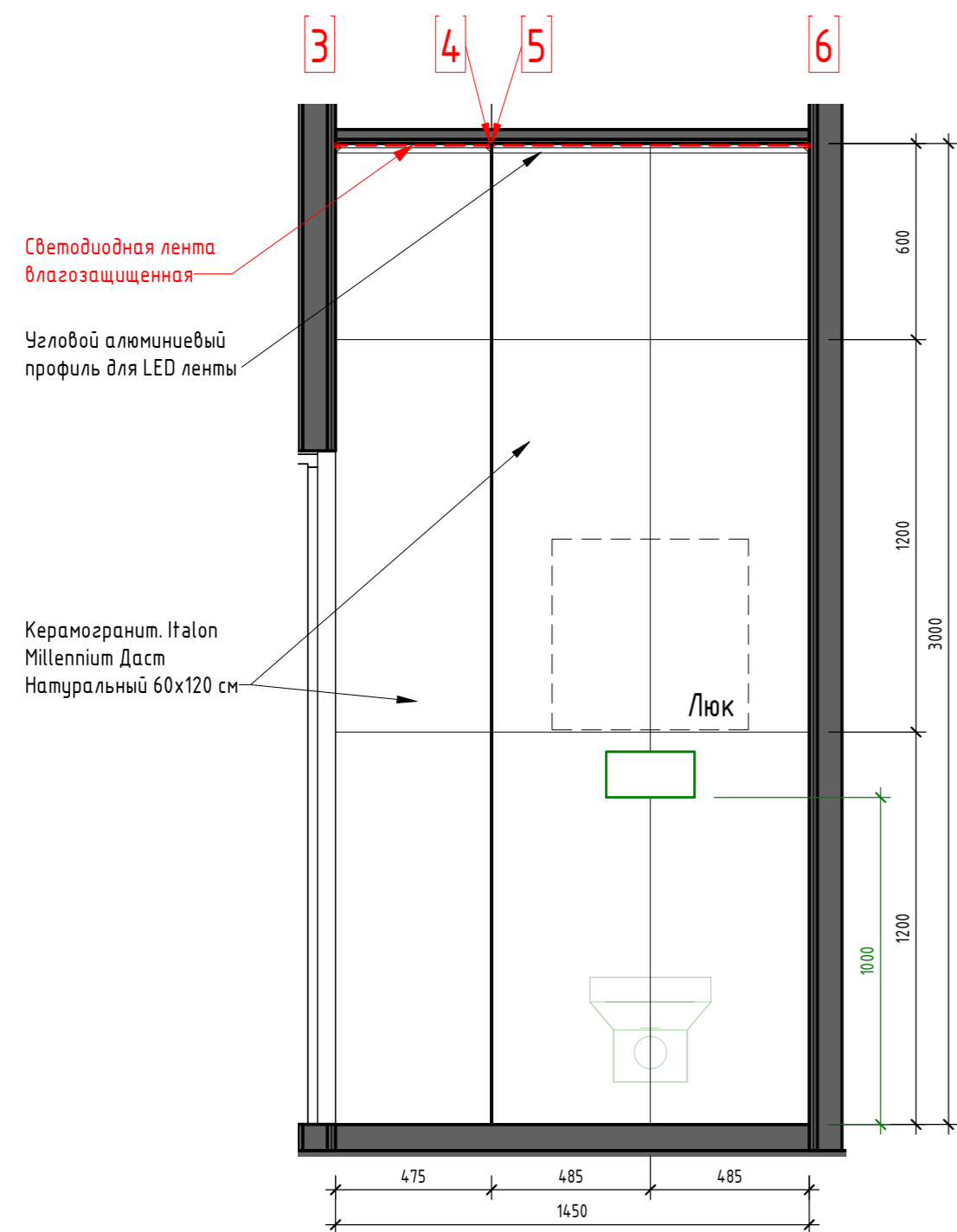
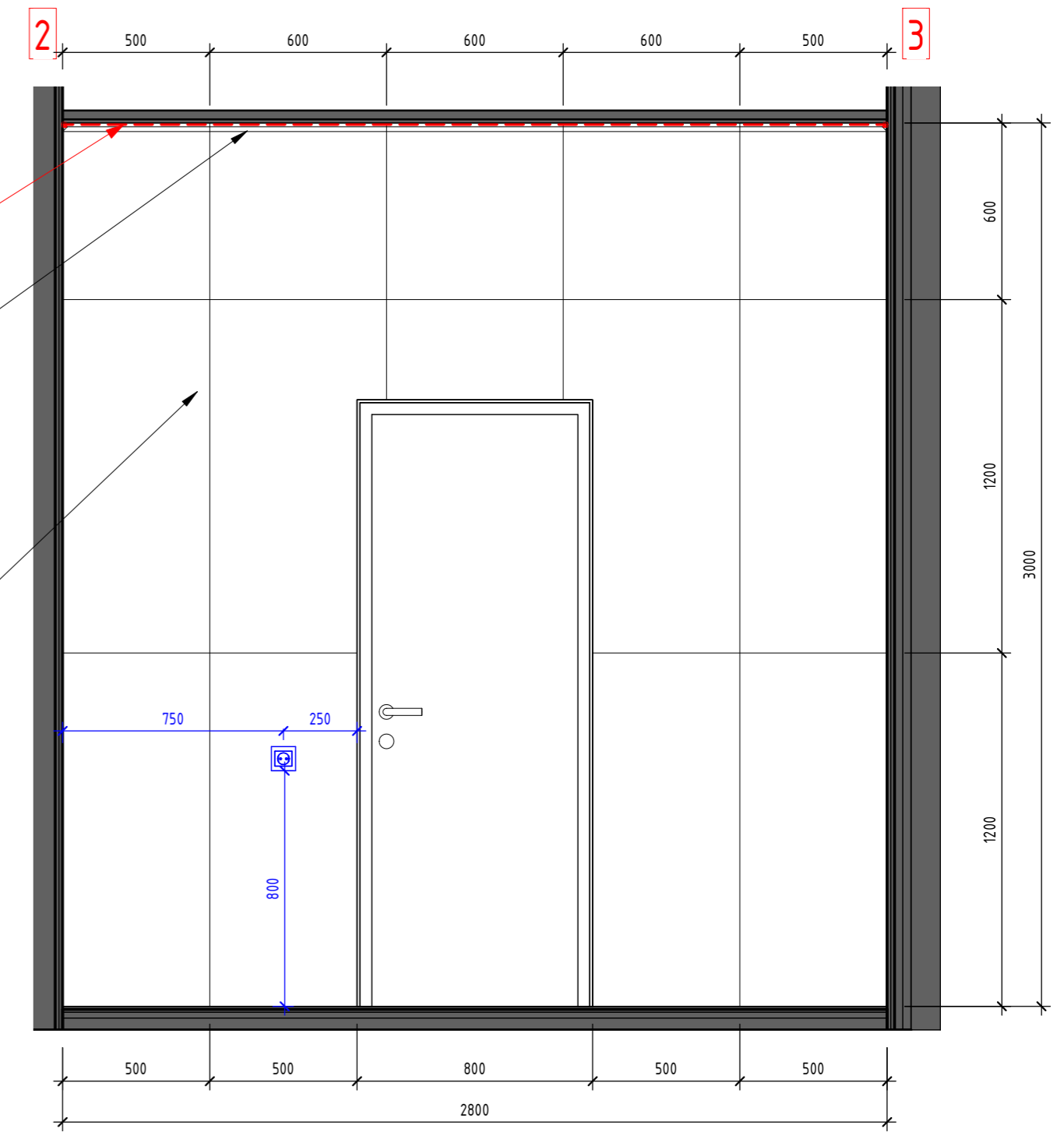
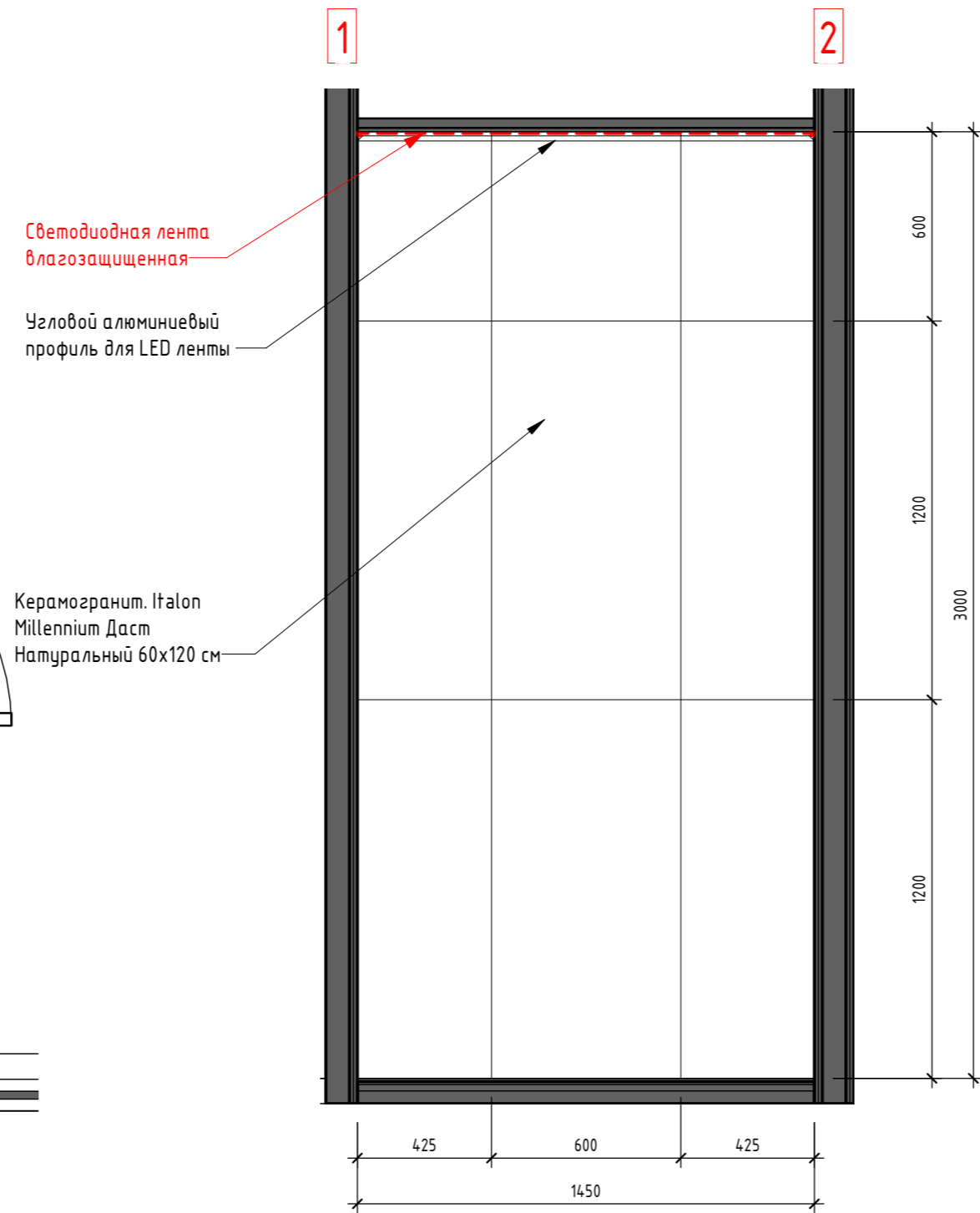
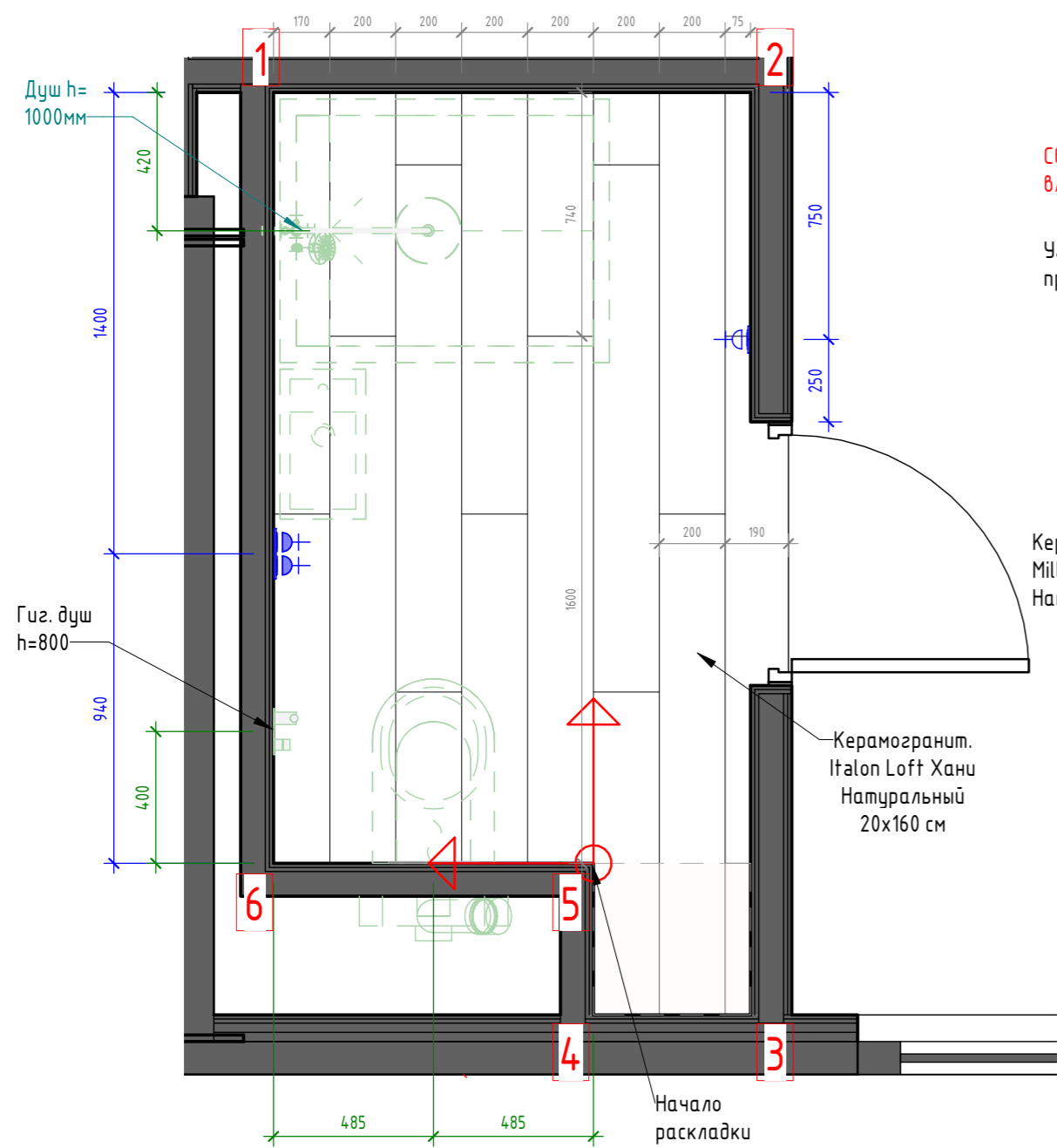

- Плитка для пом.10:**
1. Керамогранит. Italon Millennium Даст Натуральный 60x120 см
39шт = 28,1м²
 2. Керамогранит. Italon Loft Хани Натуральный 20x160 см
14шт = 4,5м²
 3. Затирка в цвет плитки;
 4. Для угла используется подпил под 45°.

Все объемы даны без учета запаса

					DOORHAN EFFECT AP				
					000"ДорХан - Торговый Дом"				
					Адрес: 143002, МО, Одинцовский район, с. акулово, ул. Новая, д.120, стр.1.				
Изм.	Кол.уч.	Лист	№док.	Подп.	Дата	ALICANTE 400.	Стация	Лист	Листов
ГАП			Корнева Е.В.				П	22	
Архитектор			Шимко О.В.			Развертка пом.10	000 "Ред Скай Драфт"		

План пом.20 (1 : 20)

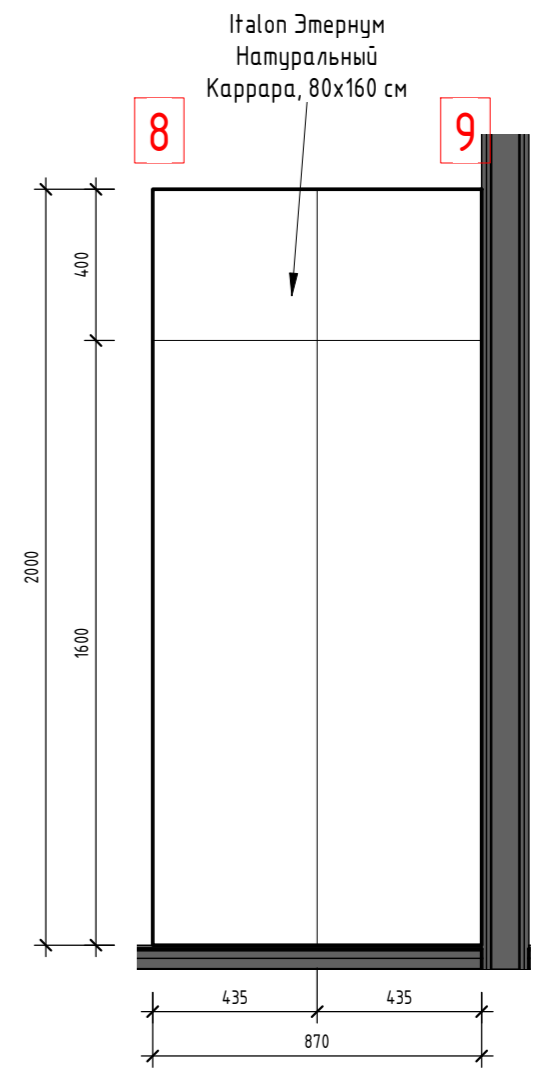
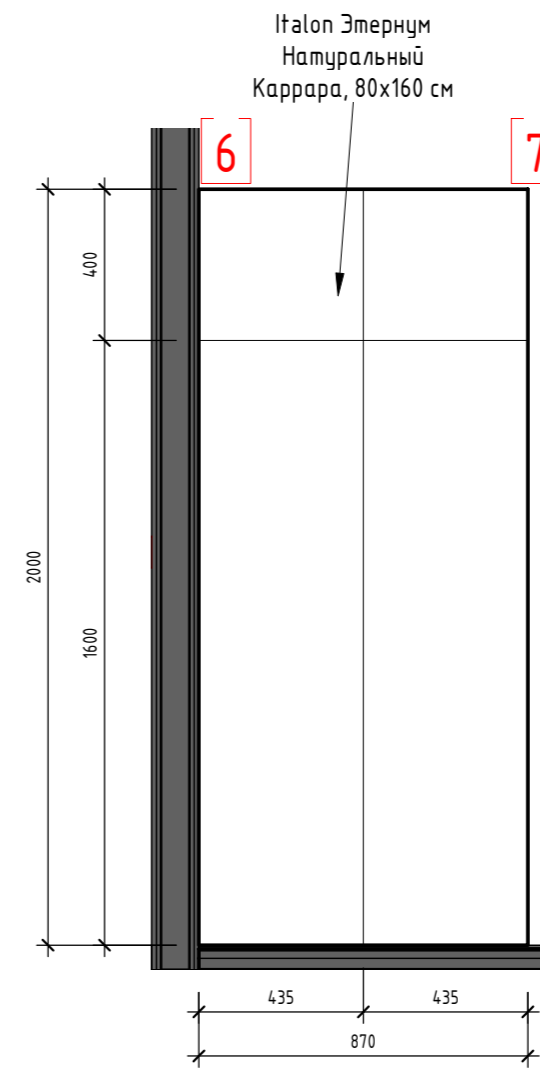
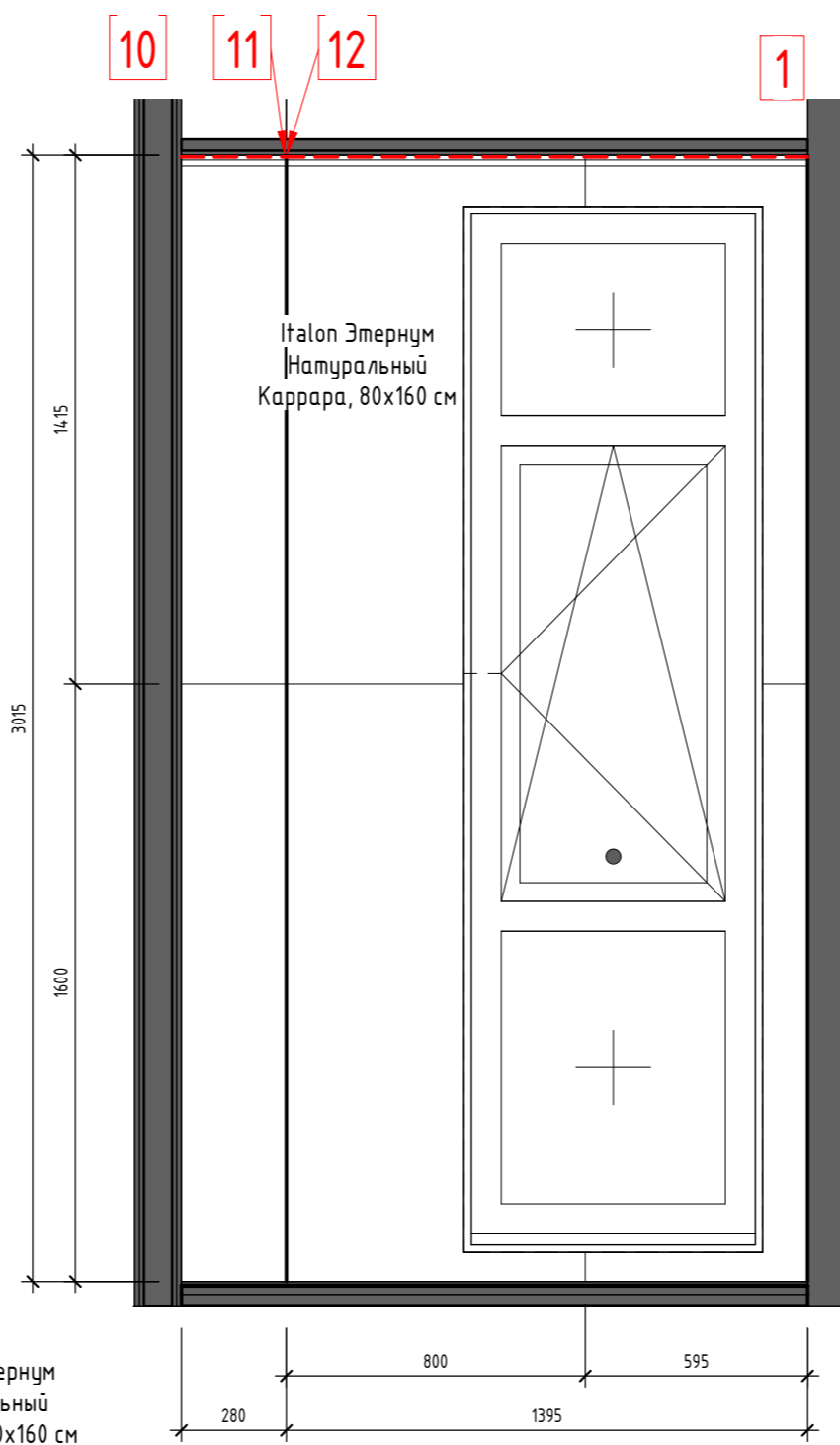
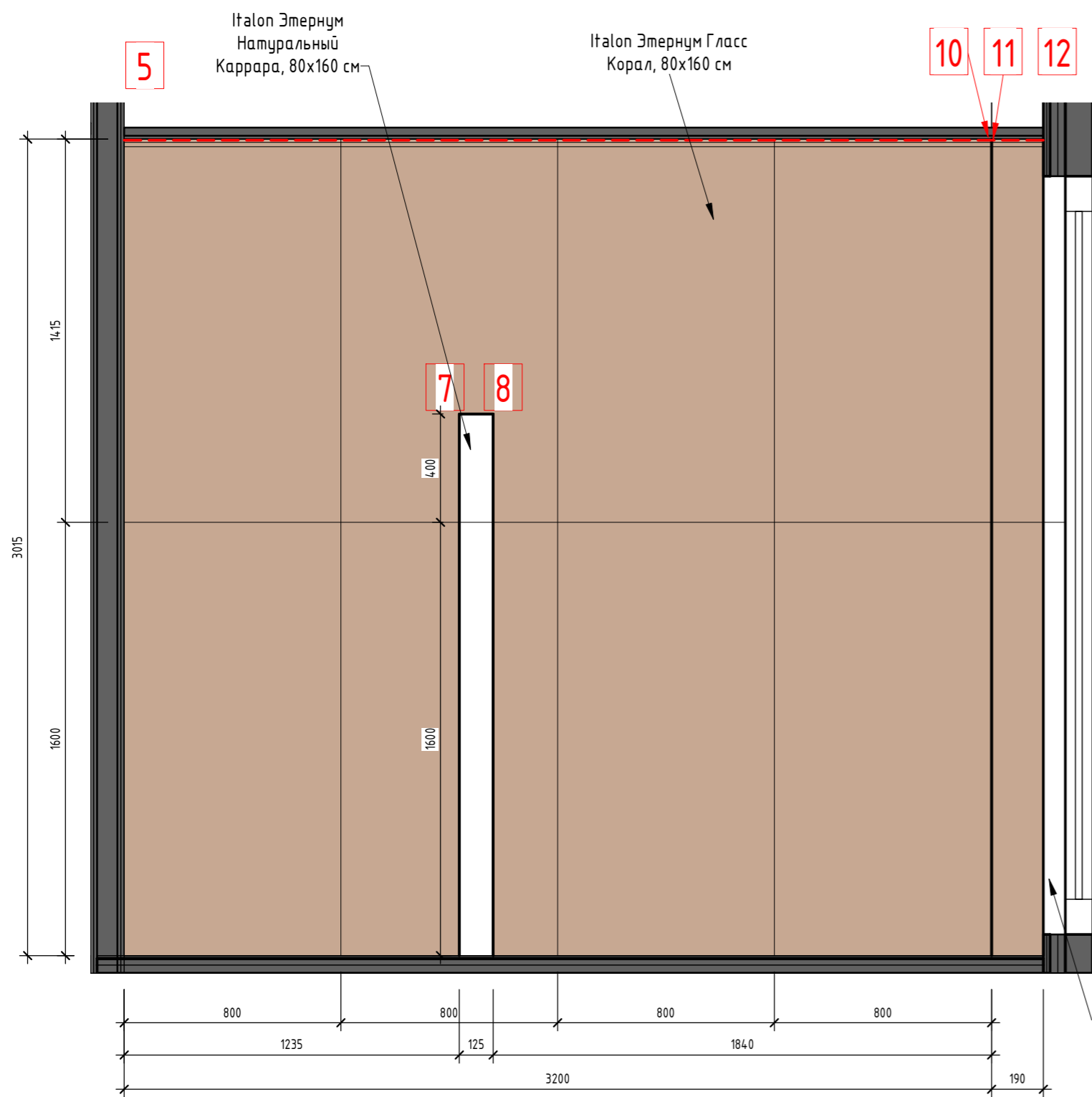
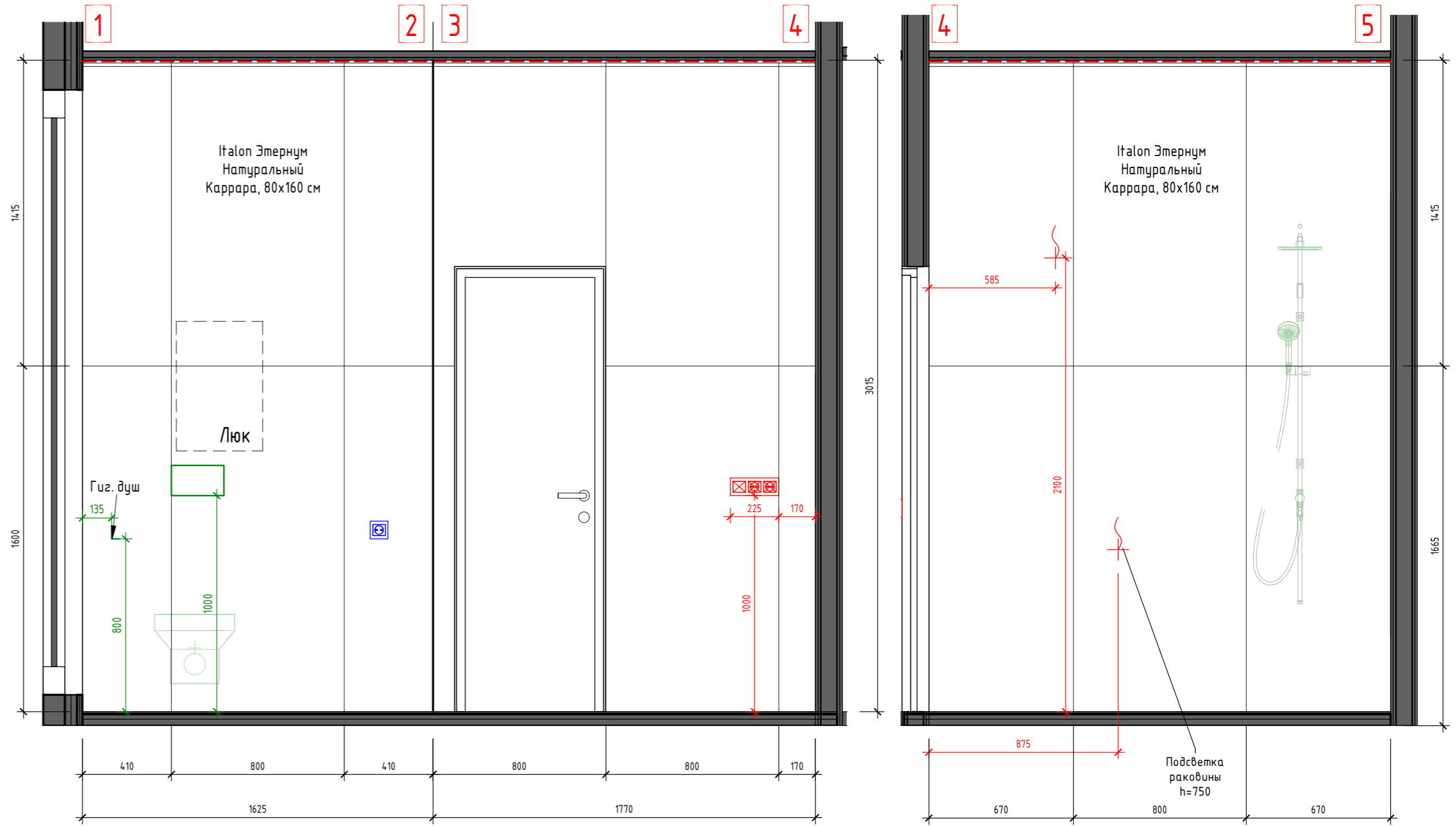
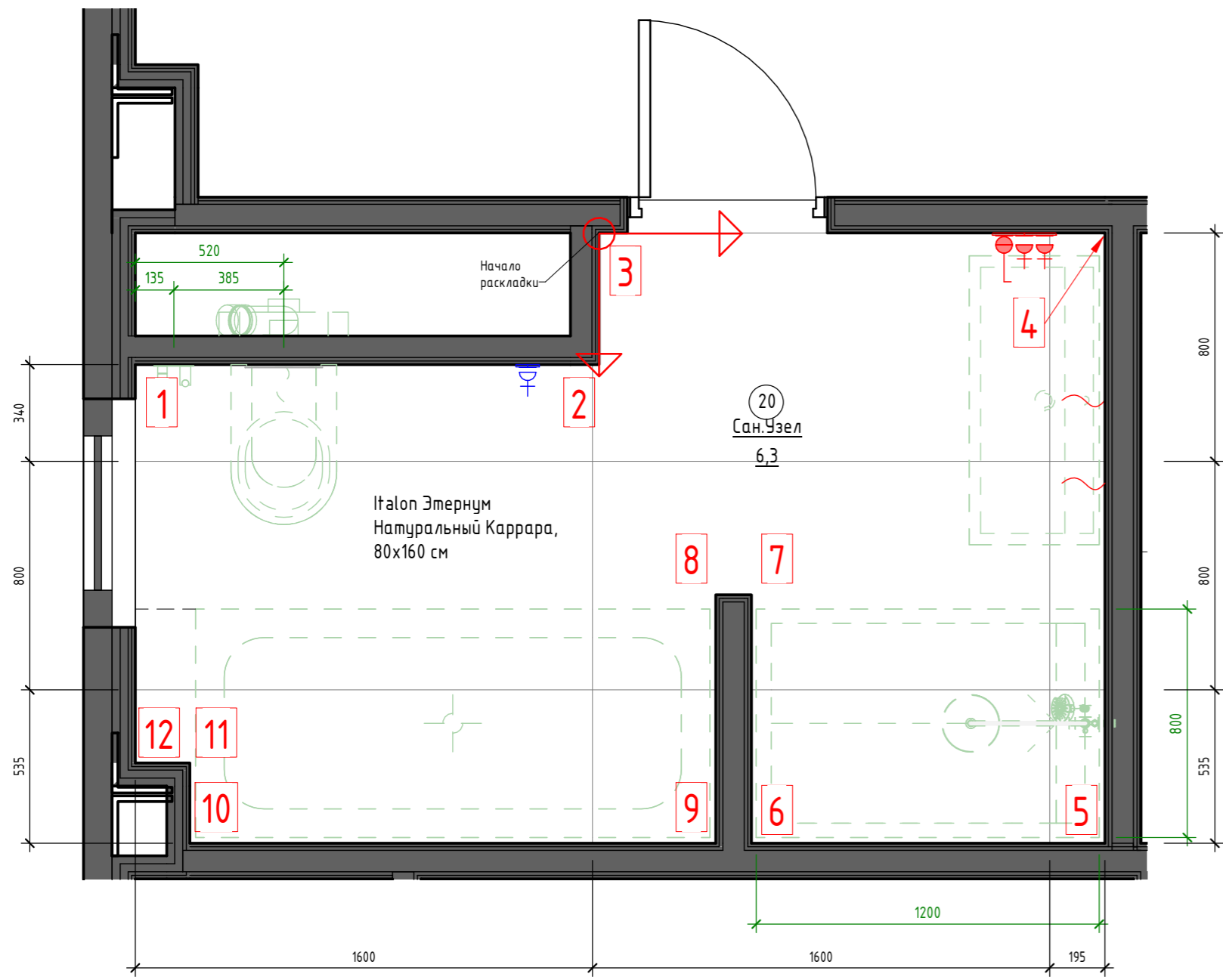

- Плитка для пом.20:**
1. Керамогранит Italon Этернум Натуральный Каррара, 80x160 см **33шт = 42,2м²**
 2. Керамогранит Italon Этернум Гласс Корал, 80x160 см **9шт = 11,5м²**
 3. Затирка в цвет плитки;
 4. Для угла используется подпил под 45°.

Все объемы даны без учета запаса

DOORHAN EFFECT AP				
000"ДорХан - Торговый Дом"				
Адрес: 143002, МО, Одинцовский район, с. акулово, ул. Новая, д.120, стр.1.				
Изм.	Кол.уч.	Лист	№док.	Подп.
ГАП			Корнева Е.В.	
Архитектор			Шимко О.В.	
ALICANTE 400.				Стация
Развертка пом.20				Лист
				Листов
				П 23
				000 "Ред Скай Драфт"

План пом.23 (1 : 20)

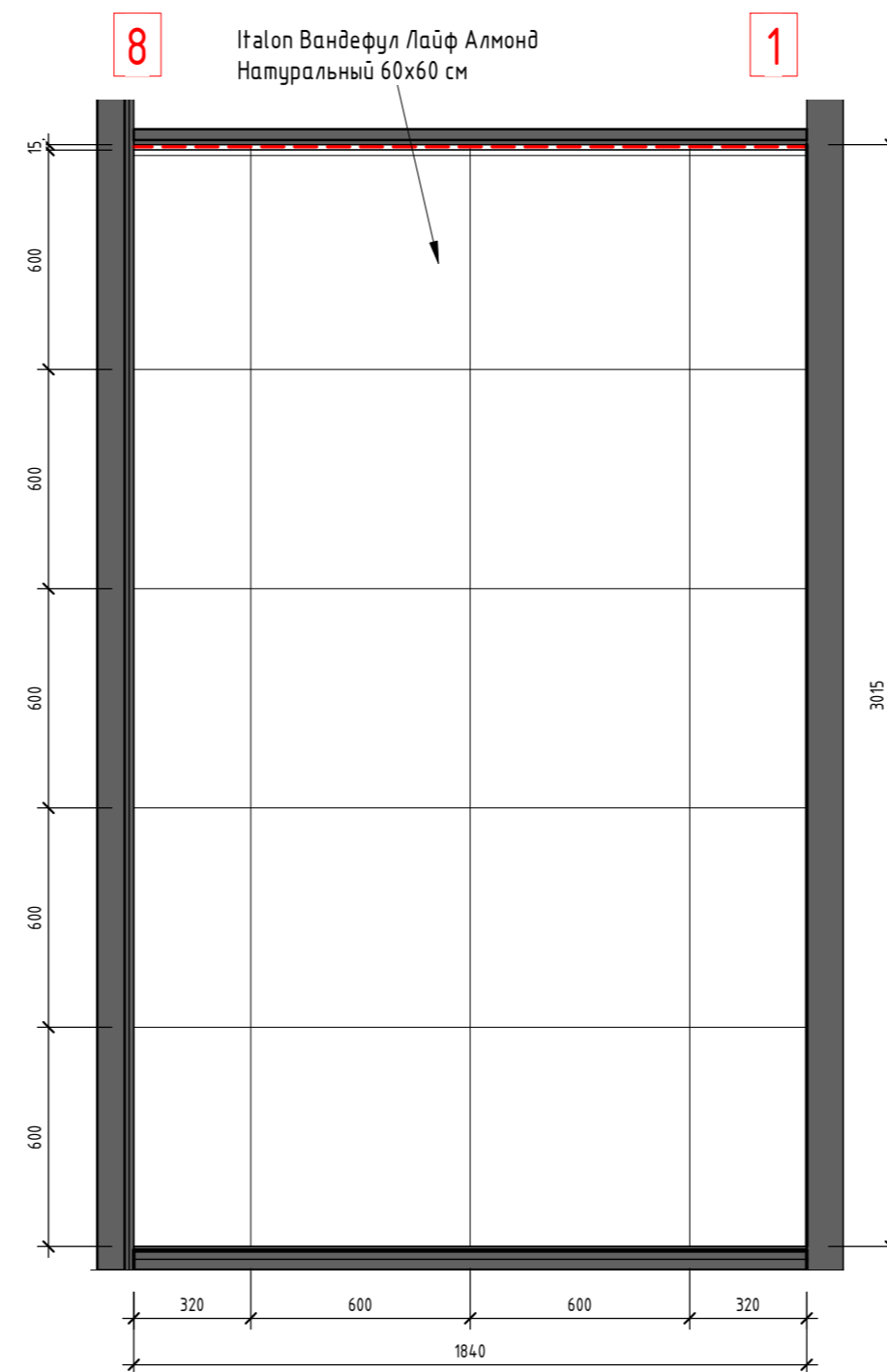
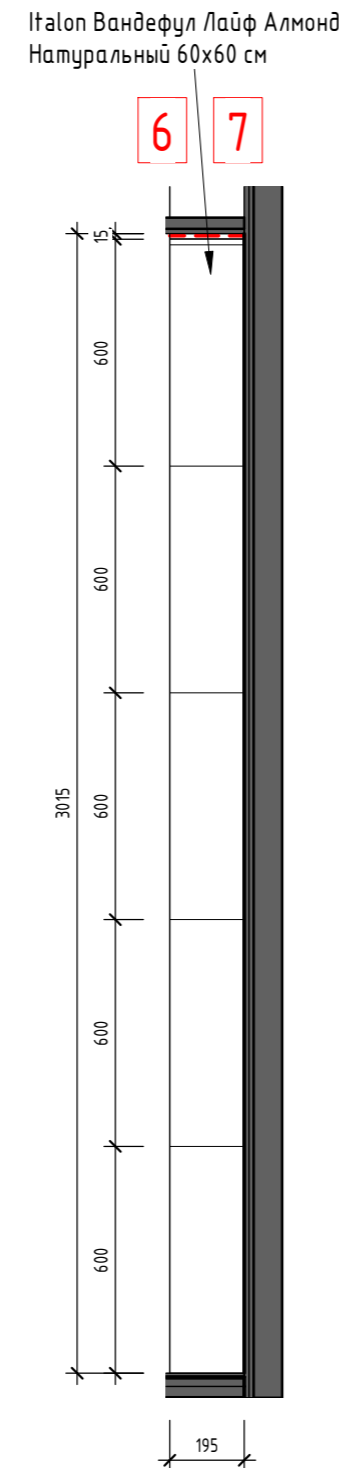
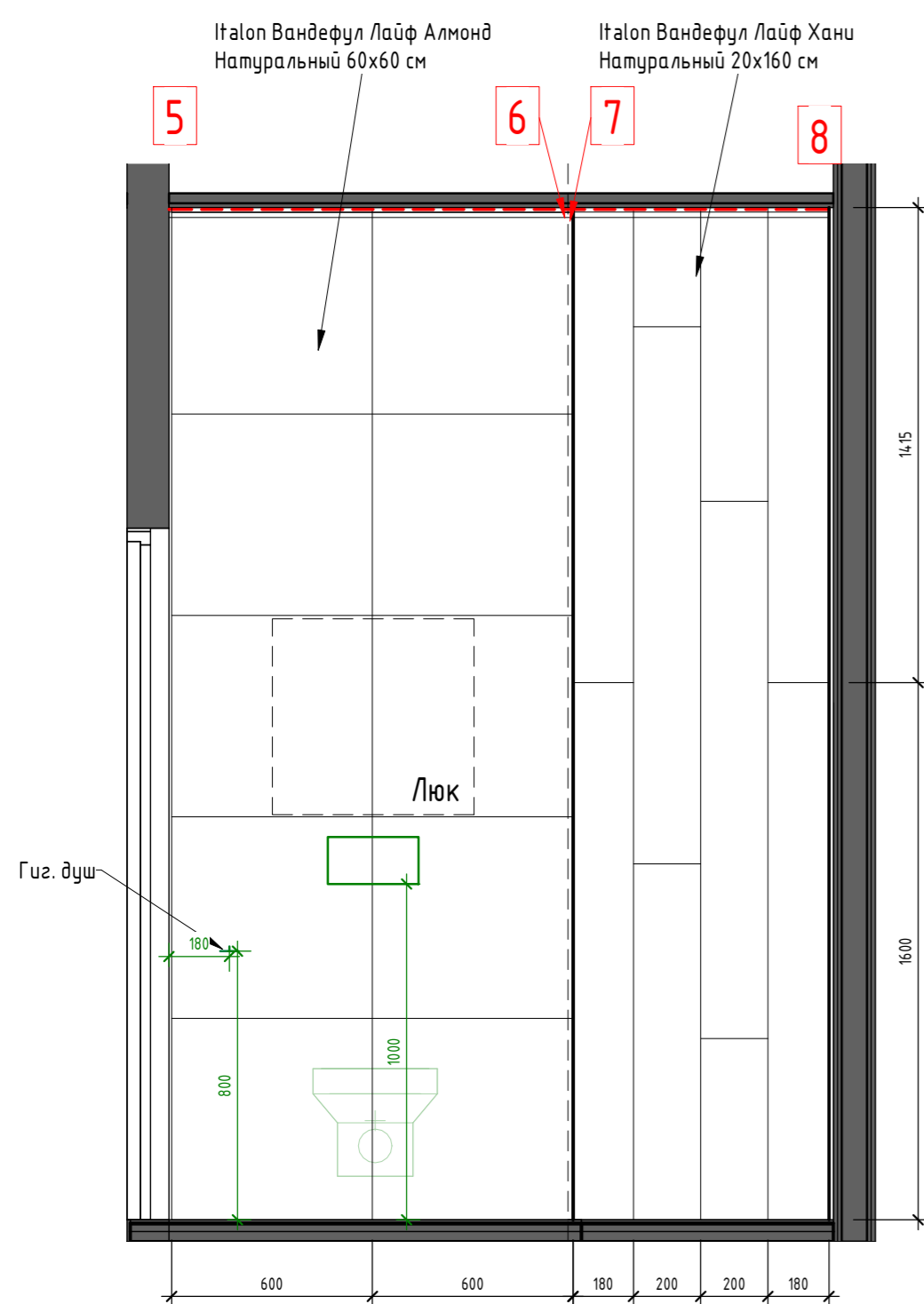
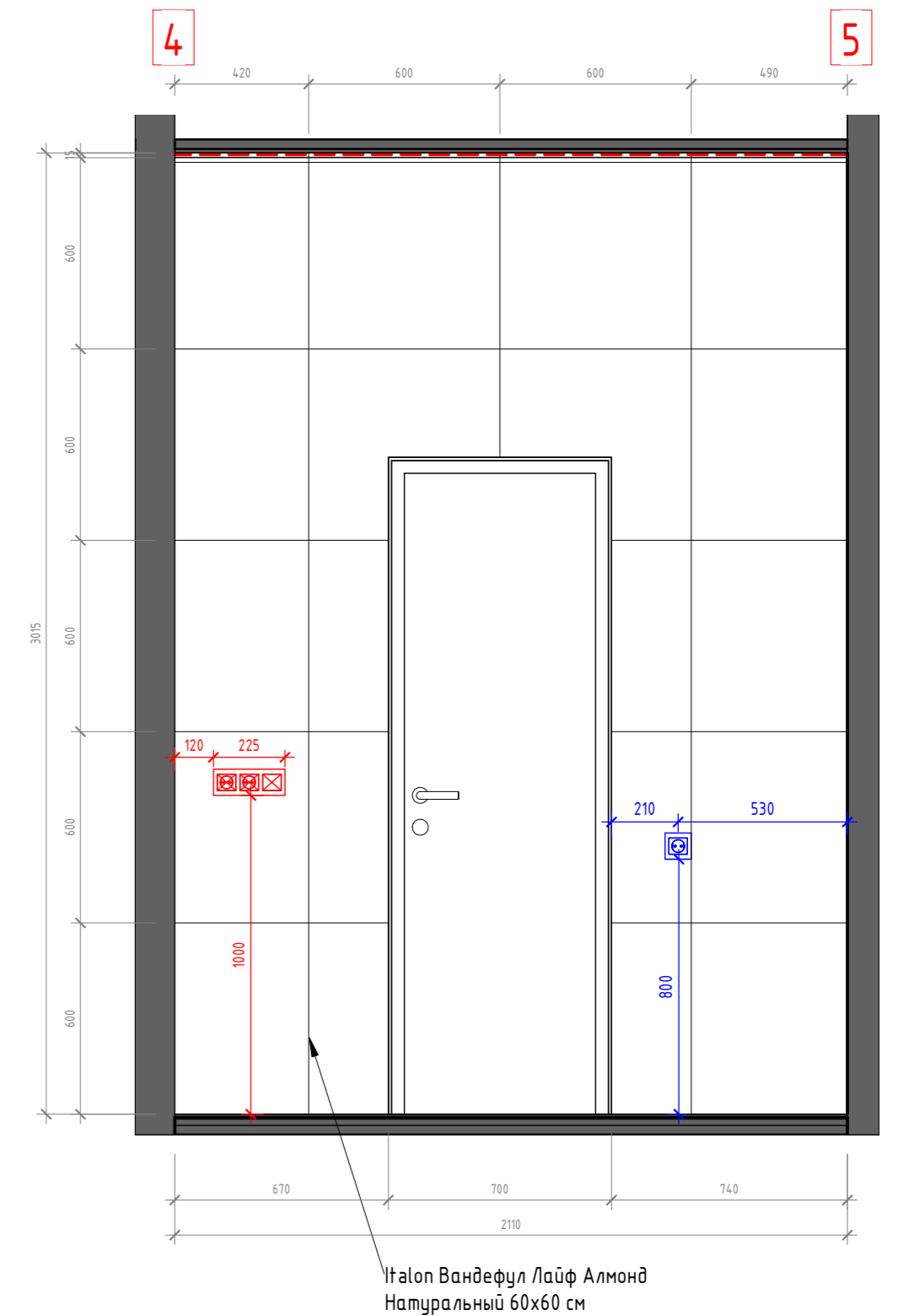
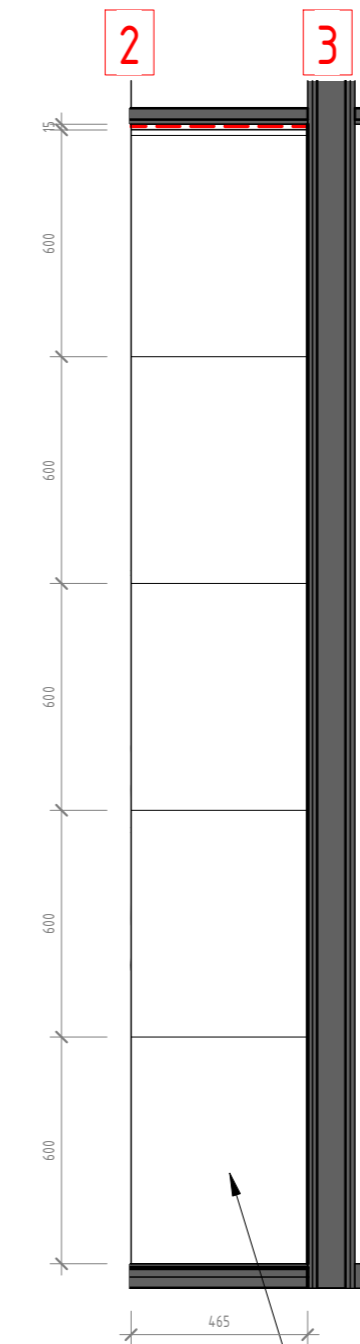
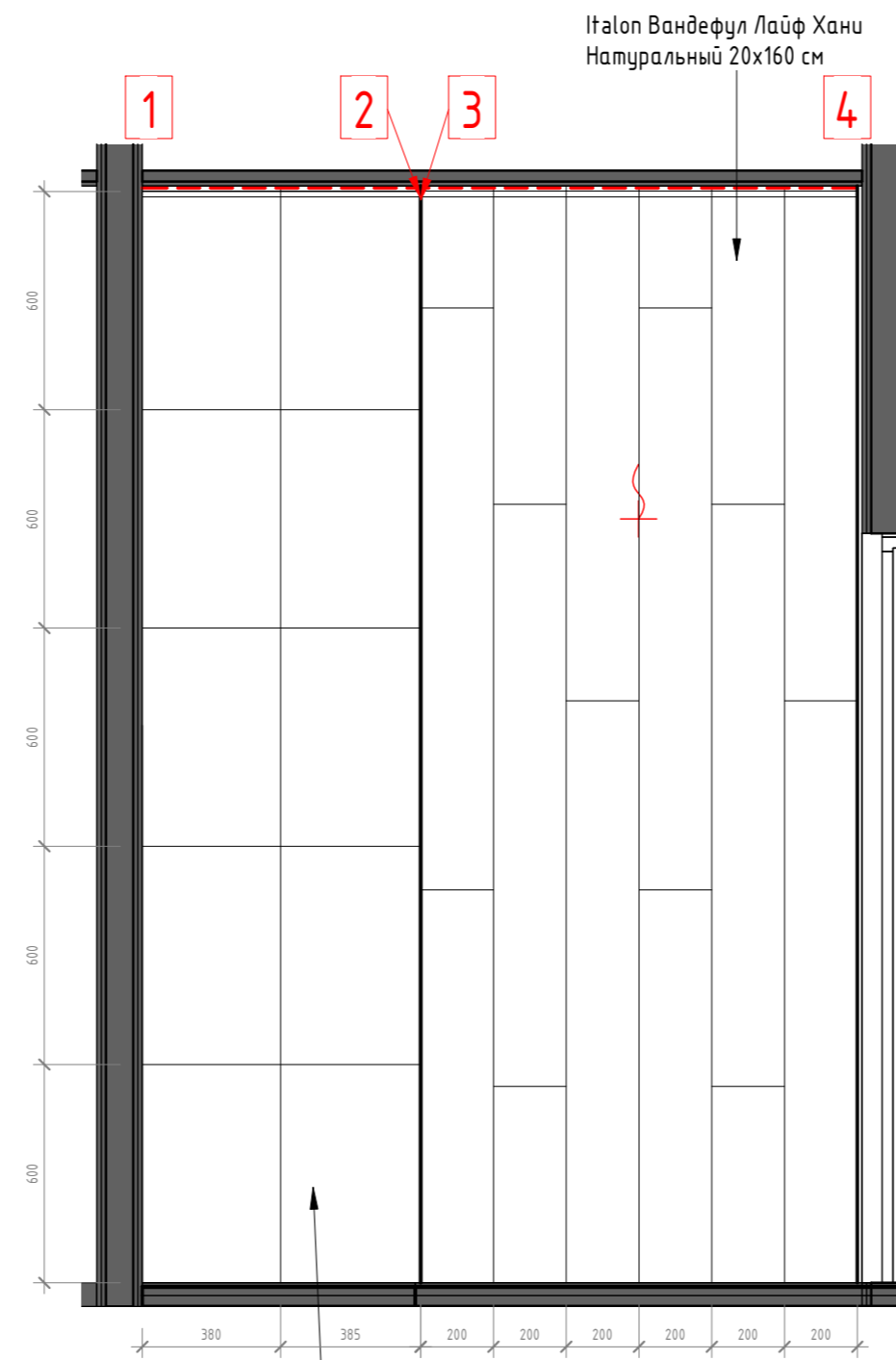
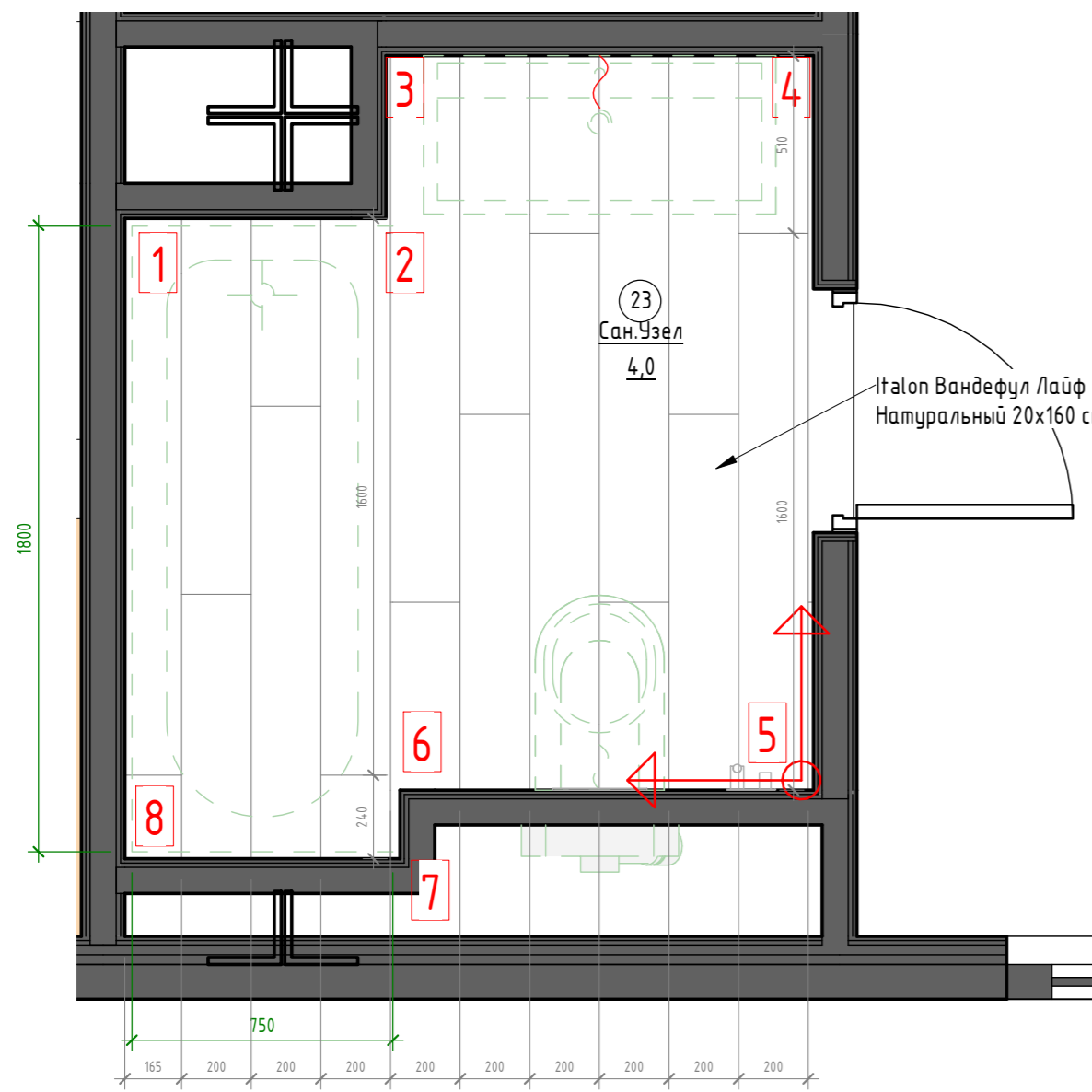

Плитка для пом.23:

1. Керамогранит. Italon Вандефул Лайф Алмонд Натуральный 60x60 см **62шт = 22,4м²**
2. Керамогранит. Italon Вандефул Лайф Хани Натуральный 20x160 см **36шт = 11,6м²**
3. Затирка в цвет плитки;
4. Для угла используется подпил под 45°.

Все объемы даны без учета запаса

DOORHAN EFFECT AP					
000"ДорХан - Торговый Дом"					
Адрес: 143002, МО, Одинцовский район, с. акулубо, ул. Новая, д.120, стр.1.					
Изм.	Кол.уч.	Лист	№док.	Подп.	Дата
ГАП	Корнева Е.В.				
Архитектор	Шимко О.В.				
ALICANTE 400.				Лист	Листов
Развертка пом.23				П	24
				000 "Ред Скай Драфт"	

План пом.27 (1 : 20)

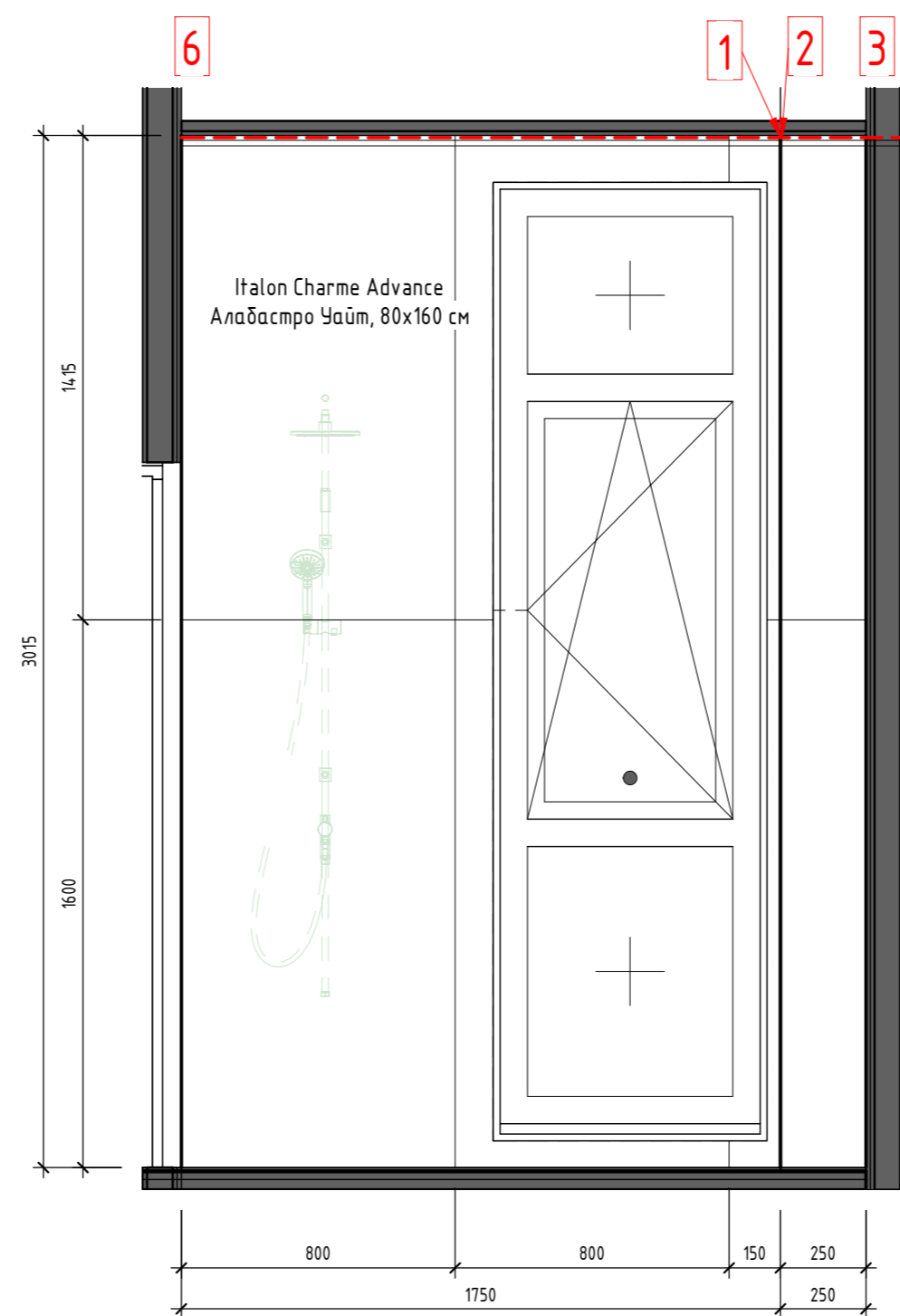
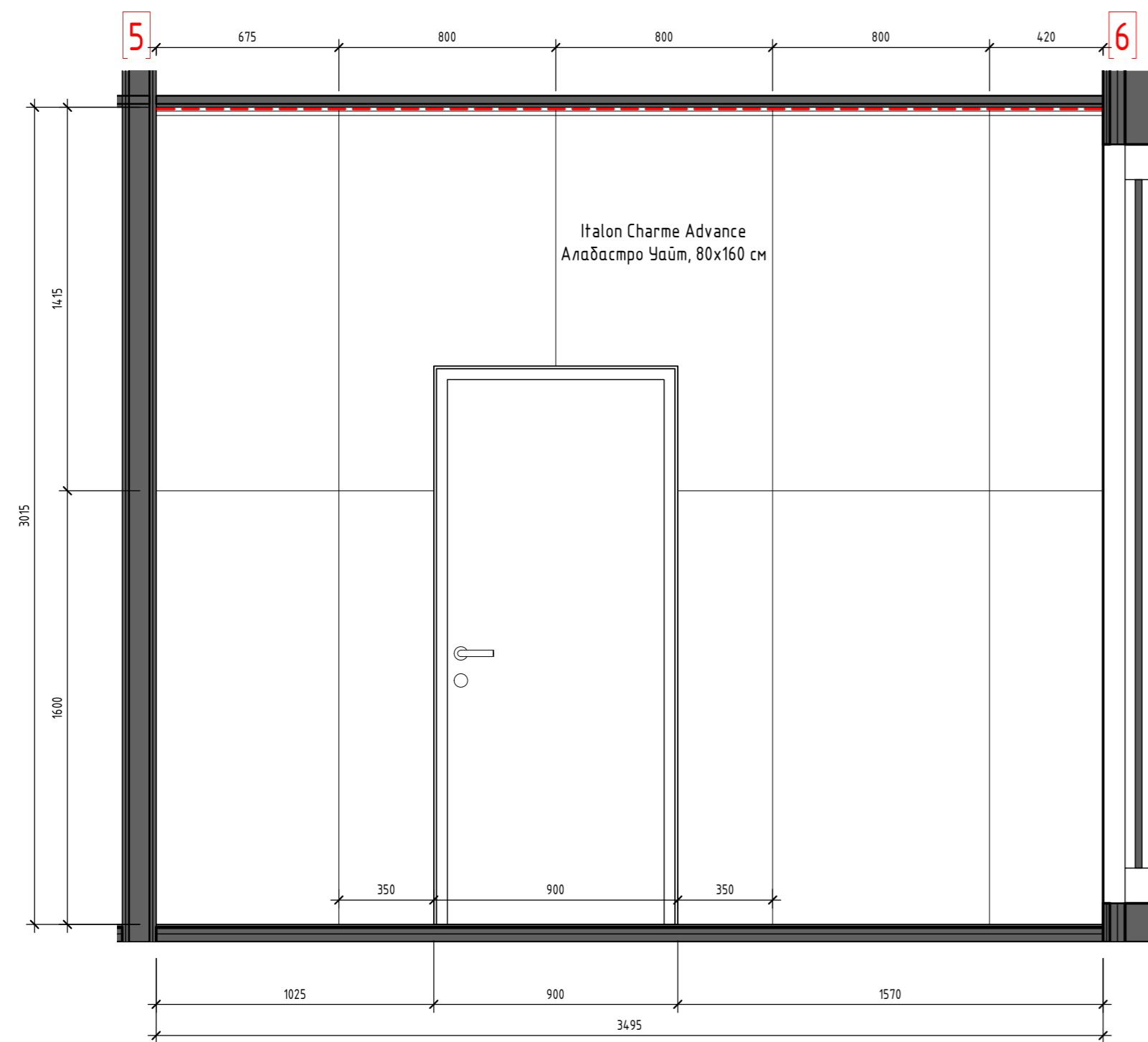
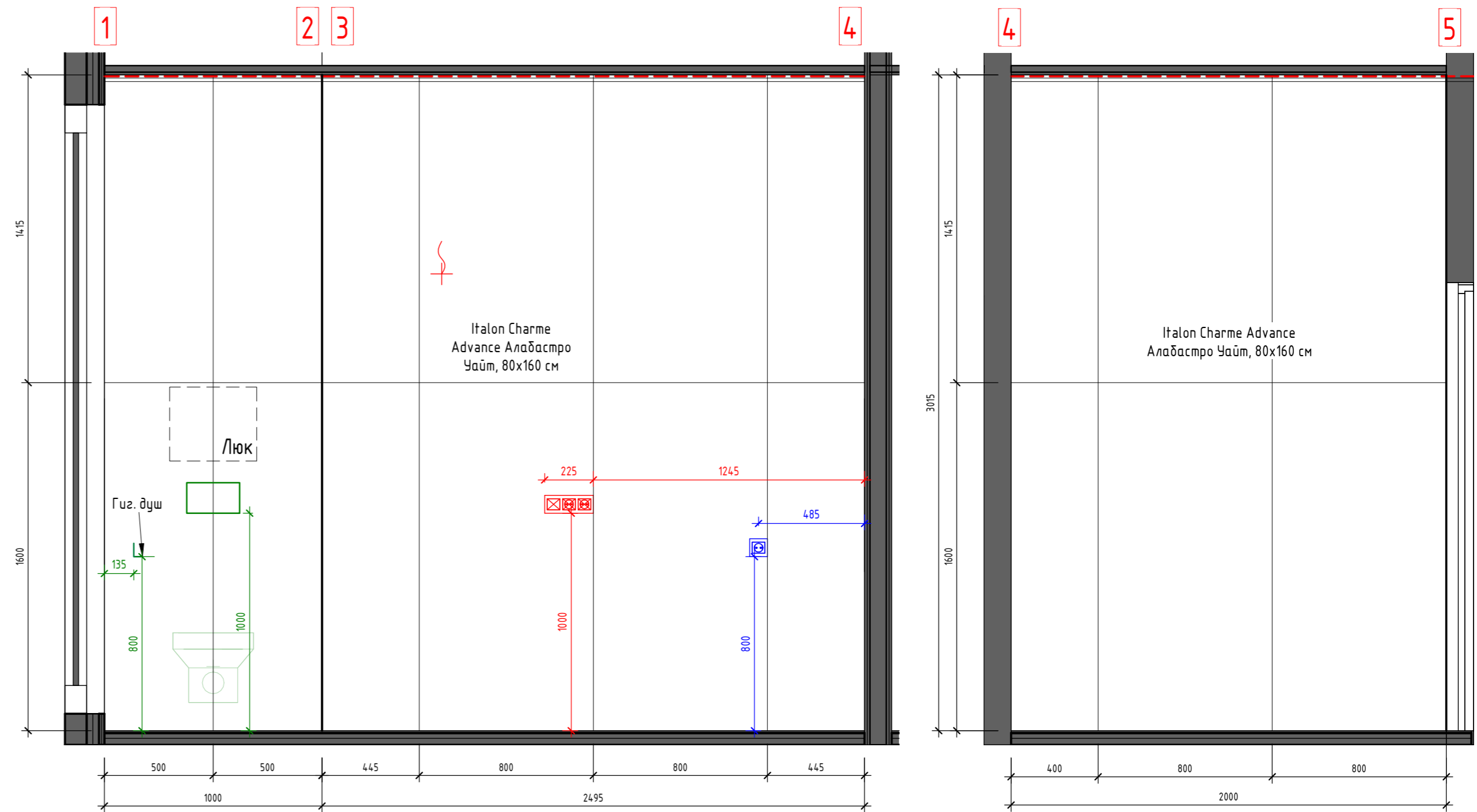
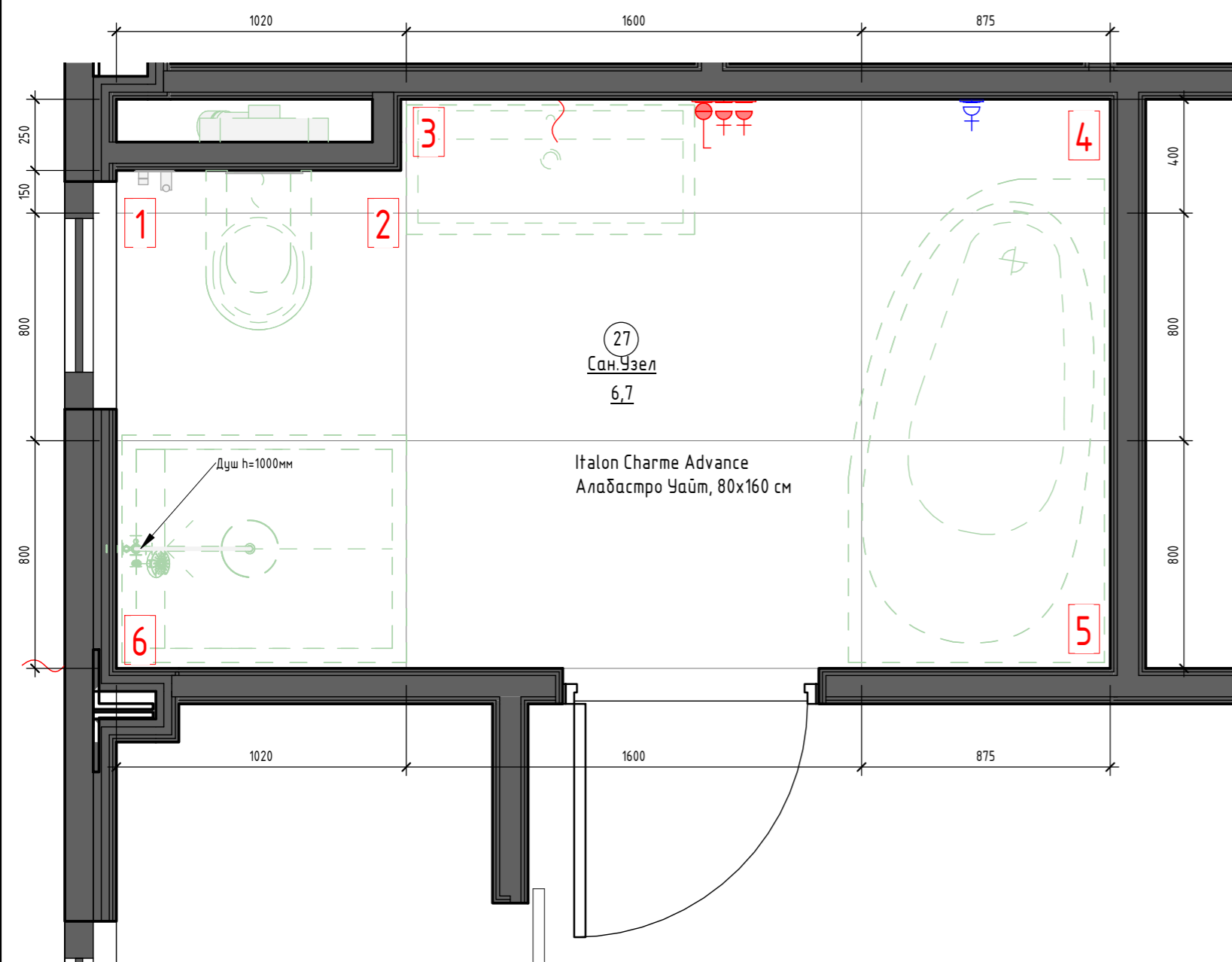

Плитка для пом.27:

1. Керамогранит. Italon Charme Advance Алабастро Чаїт, 80x160 см
37шт = 47,4м²
2. Затирка в цвет плитки;
3. Для угла используется подпил под 45°.

Все объемы даны без учета запаса

Согласовано	
Создано	
Взам. инв. №	
Подп. и дата	
Инв. № подл.	

DOORHAN EFFECT AP					
ООО "ДорХан - Торговый Дом"					
Адрес: 143002, МО, Одинцовский район, с. акулово, ул. Новая, д.120, стр.1.					
Изм.	Кол.уч.	Лист	№ док.	Подп.	Дата
ГАП	Корнева Е.В.				
Архитектор	Шимко О.В.				
ALICANTE 400.			Стация	Лист	Листов
Развертка пом.27			П	25	
			ООО "Ред Скай Драфт"		

Фасад 1А-3 (1 : 50)

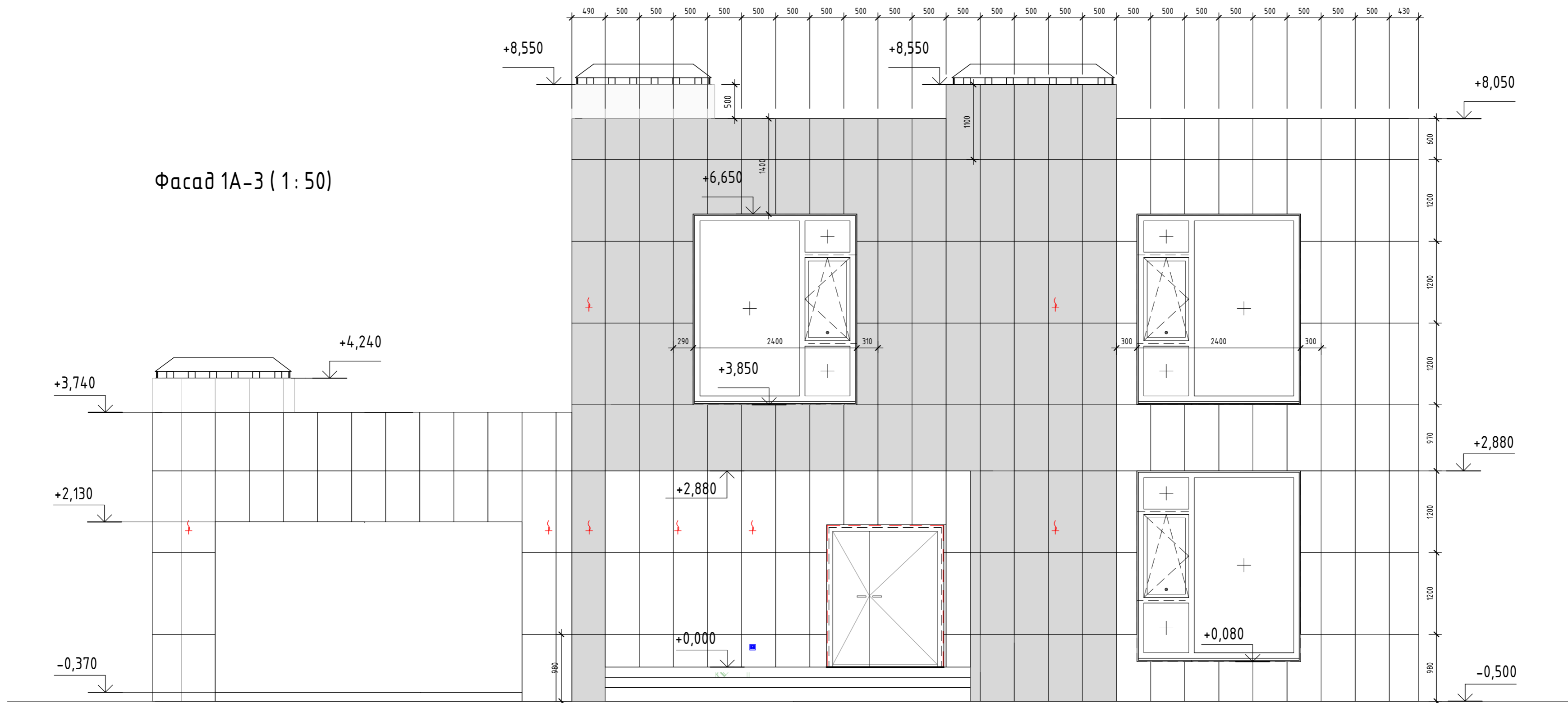

Создано	
Согласовано	
Инв. № подл.	
Подп. и дата	
Взам. инв. №	

DOORHAN EFFECT AP					
ООО "ДорХан - Торговый Дом"					
Адрес: 143002, МО, Одинцовский район, с. акулово, ул. Новая, д.120, стр.1.					
Изм.	Кол.уч.	Лист	№ док.	Подп.	Дата
ГАП	Корнева Е.В.				
Архитектор	Шимко О.В.				
ALICANTE 400.				Стадия	Лист
Фасад 1А-3				П	26
				Листов	
				000 "Ред Скай Драфт"	

Фасад 3-1А (1 : 50)

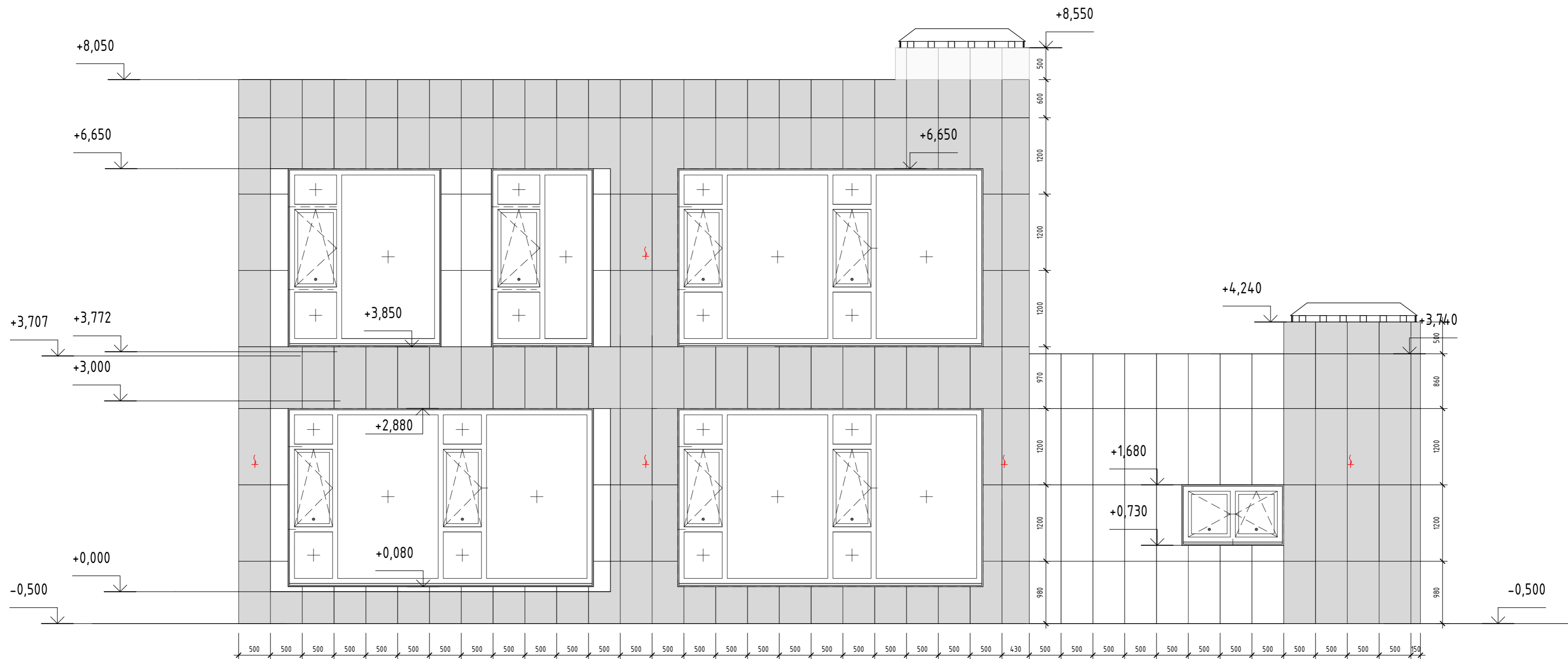

Согласовано

Инд. № подл. Подп. и дата Взам. инб. №

DOORHAN EFFECT AP					
000 "ДорХан - Торговый Дом"					
Адрес: 143002, МО, Одинцовский район, с. акулубо, ул. Новая, д.120, стр.1.					
Изм.	Кол.уч.	Лист	№ док.	Подп.	Дата
ГАП	Корнева Е.В.				
Архитектор	Шимко О.В.				
ALICANTE 400.				Лист	Листов
Фасад 3-1А				П	27
				000 "Ред Скай Драфт"	

Фасад Ж-А (1 : 50)

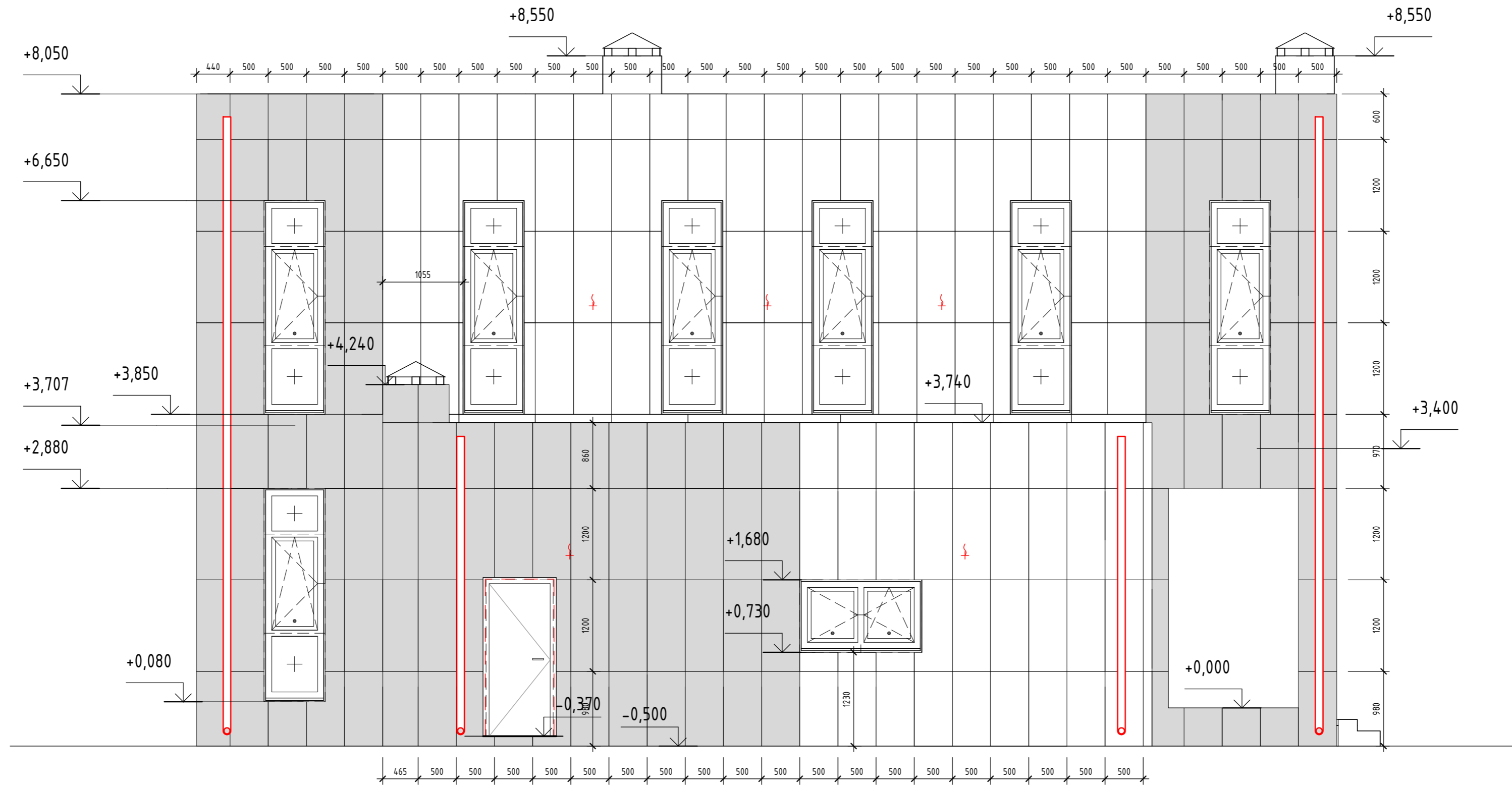

Создано	
Согласовано	
Инв. № подл.	
Подп. и дата	
Взам. инв. №	

DOORHAN EFFECT AP					
000 "ДорХан - Торговий Дом"					
Адрес: 143002, МО, Одинцовский район, с. акулово, ул. Новая, д.120, стр.1.					
Изм.	Кол.уч.	Лист	№ док.	Подп.	Дата
ГАП	Корнева Е.В.				
Архитектор	Шимко О.В.				
ALICANTE 400.				П	28
Фасад Ж-А				000 "Ред Скай Драфт"	

Фасад А-Ж (1 : 50)

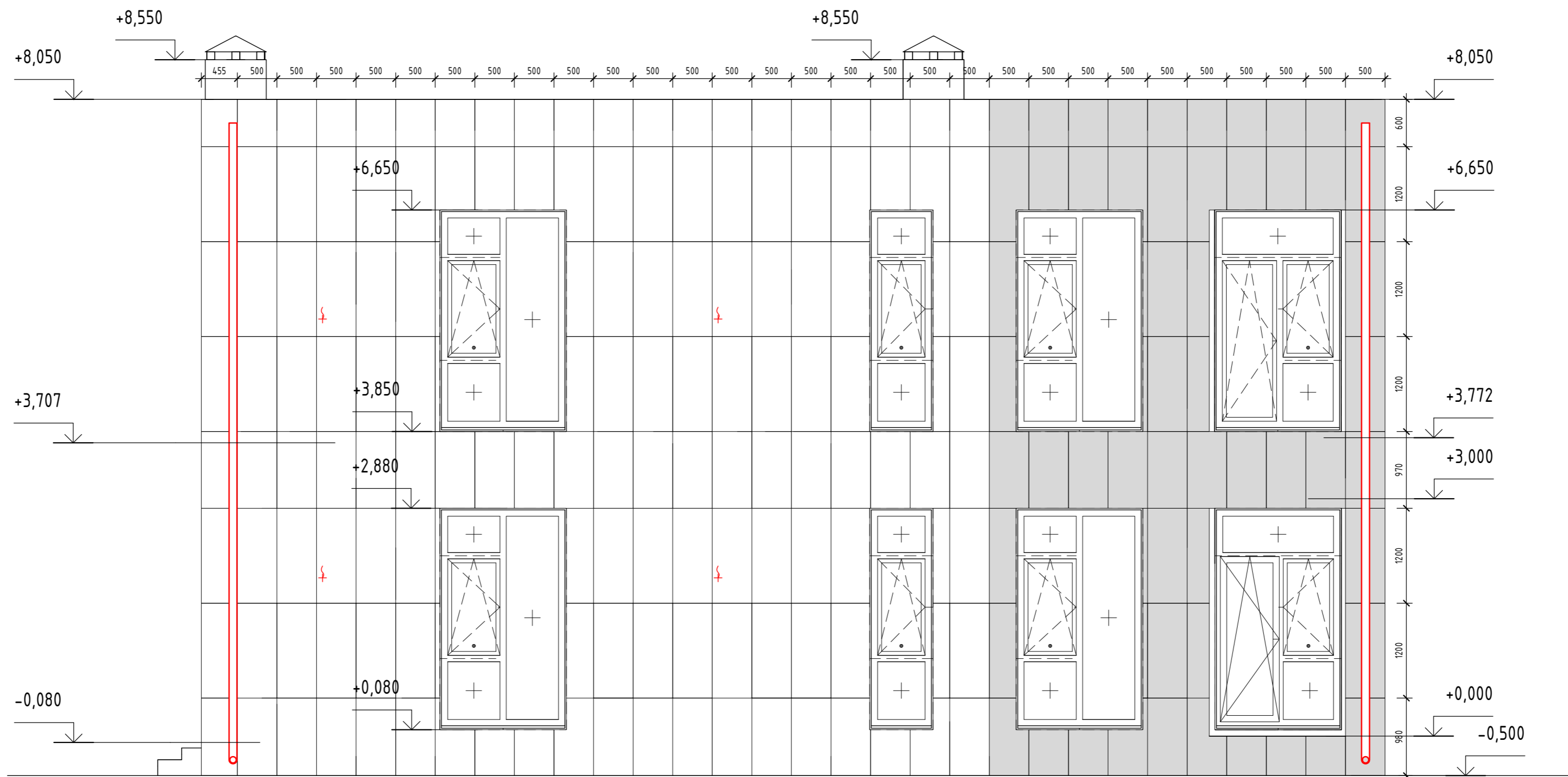

Создано				
Согласовано				
Инв. № подл.				
Подп. и дата				
Взам. инв. №				

					DOORHAN EFFECT AP				
					000 "ДорХан - Торговий Дом" Адрес: 143002, МО, Одинцовский район, с. акулово, ул. Новая, д.120, стр.1.				
Изм.	Кол.уч.	Лист	№ док.	Подп.	Дата	ALICANTE 400.	Стадия	Лист	Листов
Архитектор		Корнева Е.В.					П	29	
						Фасад А-Ж	000 "Ред Скай Драфт"		



Инв. № подл.	Подп. и дата	Взам. инв. №

Изм.	Кол.уч.	Лист	№ док.	Подп.	Дата

DOORHAN EFFECT AP

Лист
30



Инв. № подл.	Подп. и дата	Взам. инв. №

Изм.	Кол.уч.	Лист	№ док.	Подп.	Дата

DOORHAN EFFECT AP	
Лист	
31	



Инв. № подл.	Подл. и дата	Взам. инв. №

Изм.	Кол.уч.	Лист	№ док.	Подп.	Дата

DOORHAN EFFECT AP

Лист
32



Инв. № подл.	
Подп. и дата	
Взам. инв. №	

Изм.	Кол.уч.	Лист	№ док.	Подп.	Дата

DOORHAN EFFECT AP

Лист
33



Инв. № подл.	Подп. и дата	Взам. инв. №

Изм.	Кол.уч.	Лист	№ док.	Подп.	Дата

DOORHAN EFFECT AP



Инв. № подл.	Подп. и дата	Взам. инв. №

Изм.	Кол.уч.	Лист	№ док.	Подп.	Дата

DOORHAN EFFECT AP	
Формат А3А	

Лист
35